

## Venta Terreno en Capira, frente a la Vía Interamericana, 7 hectáreas

### Descripción



Ubicación: Capira, Panamá Oeste

Superficie total: 7 hectáreas (70,000m<sup>2</sup>)

Descripción:

- 104 metros de frente sobre la vía Interamericana
- Mayormente plano
- Acceso a los servicios básicos de agua, luz y telefonía
- Esta frente al proyecto residencial

Precio de venta: \$2,500,000.00

Precio x m<sup>2</sup>: \$36.00

-----  
Land for sale in Capira, in front of the Inter-American Highway, 7 hectares

Location: Capira, West Panama

Total area: 7 hectares (70,000m<sup>2</sup>)

Description:

- 104 meters of frontage on the Inter-American highway
- Mostly flat
- Access to basic water, electricity and telephone services
- It is in front of a residential project

Sale Price: \$2,500,000.00

Price x m<sup>2</sup>: \$36.00

<b>ID de Propiedad</b>	<a href="#">TPANO20.8.22</a>
<b>Área de Terreno</b>	70000 mt <sup>2</sup>
<b>Precio</b>	2,500,000.00
<b>Precio por Área</b>	36.00

## Ubicación



## Agente



**Jose Manuel Varela**

[+50766150060 \(Llamar\)](tel:+50766150060)

[+50766150060 \(WhatsApp\)](tel:+50766150060)

[jose@imperial.com.pa](mailto:jose@imperial.com.pa)

+50766150060

+5073965060

## Fotos





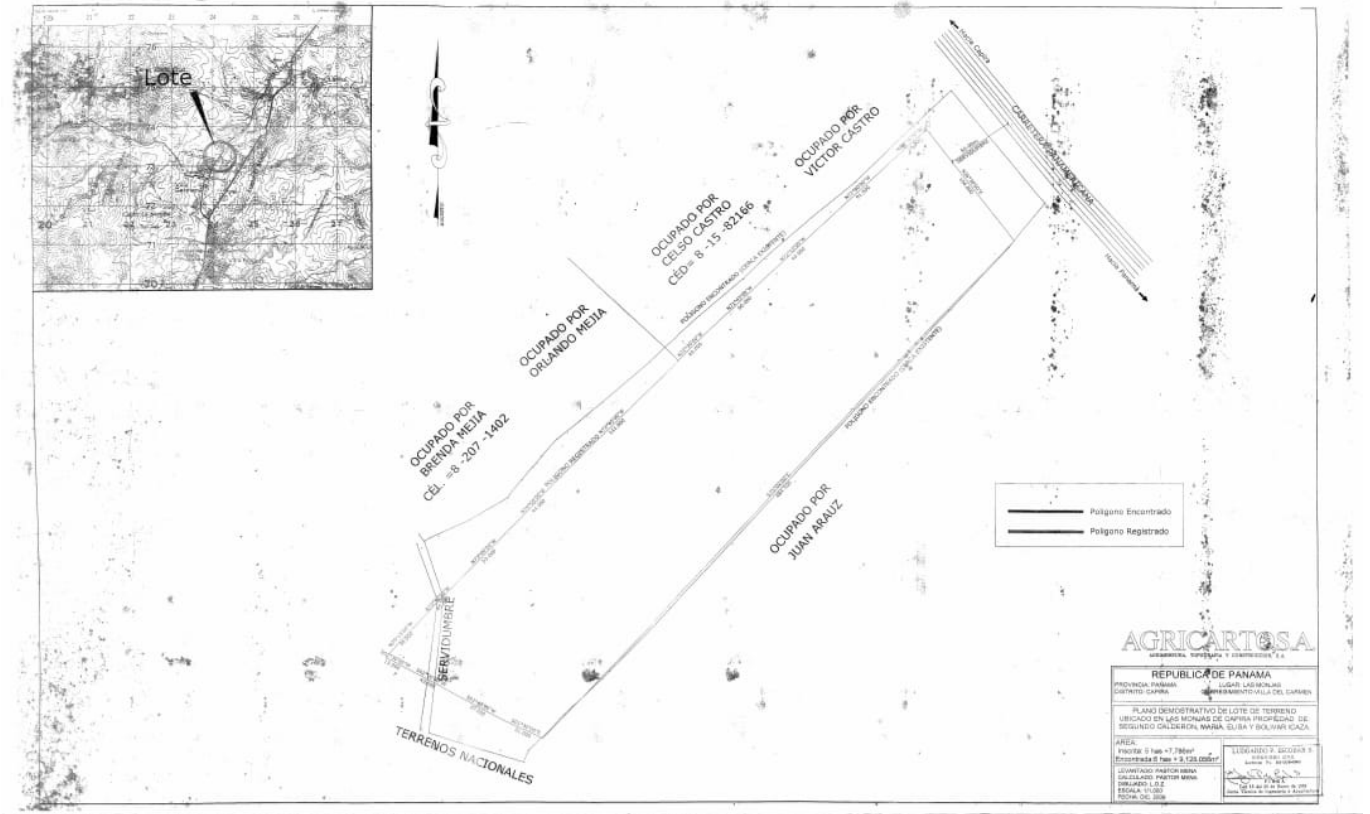

**AGRICARTOSA**  
INGENIERIA EN TOPOGRAFIA Y CATASTRO

REPÚBLICA DE PANAMÁ  
PROVINCIA PANAMÁ  
CANTÓN CAPARRA

ESQUEMA DE LUGAR LES MONTAÑAS  
MUNICIPALIDAD DE LOS CAJONES

PLANO DEMOSTRATIVO DE LOTE DE TERRENO  
USADO EN LOS MONTAÑAS DE CAJON PROCEDE DE  
SEGUNDO CANTON MARA ELISA Y BOLIVAR CAZA

AREA:  
Parcela 5 has + 730m<sup>2</sup>  
Encastreada 8 has + 3 CEL. 00007

ELABORADO POR: JUAN ABALIZ  
CALCULADO POR: JUAN ABALIZ  
ENCUESTADO: JUAN ABALIZ  
ESCALA: 1:1000  
FECHA: 02/08/2022

LEONARDO T. ESCOBAR S.  
INGENIERO EN TOPOGRAFIA Y CATASTRO  
CALLE DE LOS MONTAÑAS, 1000  
TEL: 507 261 1111  
WWW.AGRICARTOSA.COM



For



