Venta edificio en Casco Viejo, Casa de Baile, 680m2 construcción y 328m2 terreno

Descripción

Lote: 328m2
Construcción: 680m2

Descripción:
* 3 niveles
* Ubicado en el corazón de Casco, al lado de Rana Dorada
* Azotea
* Balcón
* Incluye 3 locales comerciales y 6 apartamentos
* Fachada colonial
* Techos altos
* Potencial para expandir a 1335m2 total aprobado por la UNESCO

Precio: $2,400,000
Precio/m2: $35,000/m2

Lot: 328m2
Construction: 680m2

Description:
* 3 levels
* Located in the heart of Casco, next to Rana Dorada
* Rooftop
* balcony
* Includes 3 commercial premises and 6 apartments
* Colonial facade
* High ceilings
* Potential to expand to 1335m2 total approved by UNESCO

Price: $2,400,000
Price/m2: $35,000/m2

ID de Propiedad	EPAN7.10.22
Área de Terreno	328 mt^2
Área de Construcción	680 mt^2
Precio	2,400,000.00
Precio por Área	35,000.00

Ubicación

Agente



Jose Manuel Varela

+50766150060 (Llamar)
+50766150060 (WhatsApp)
jose@imperial.com.pa
+50766150060
+5073965060

Fotos



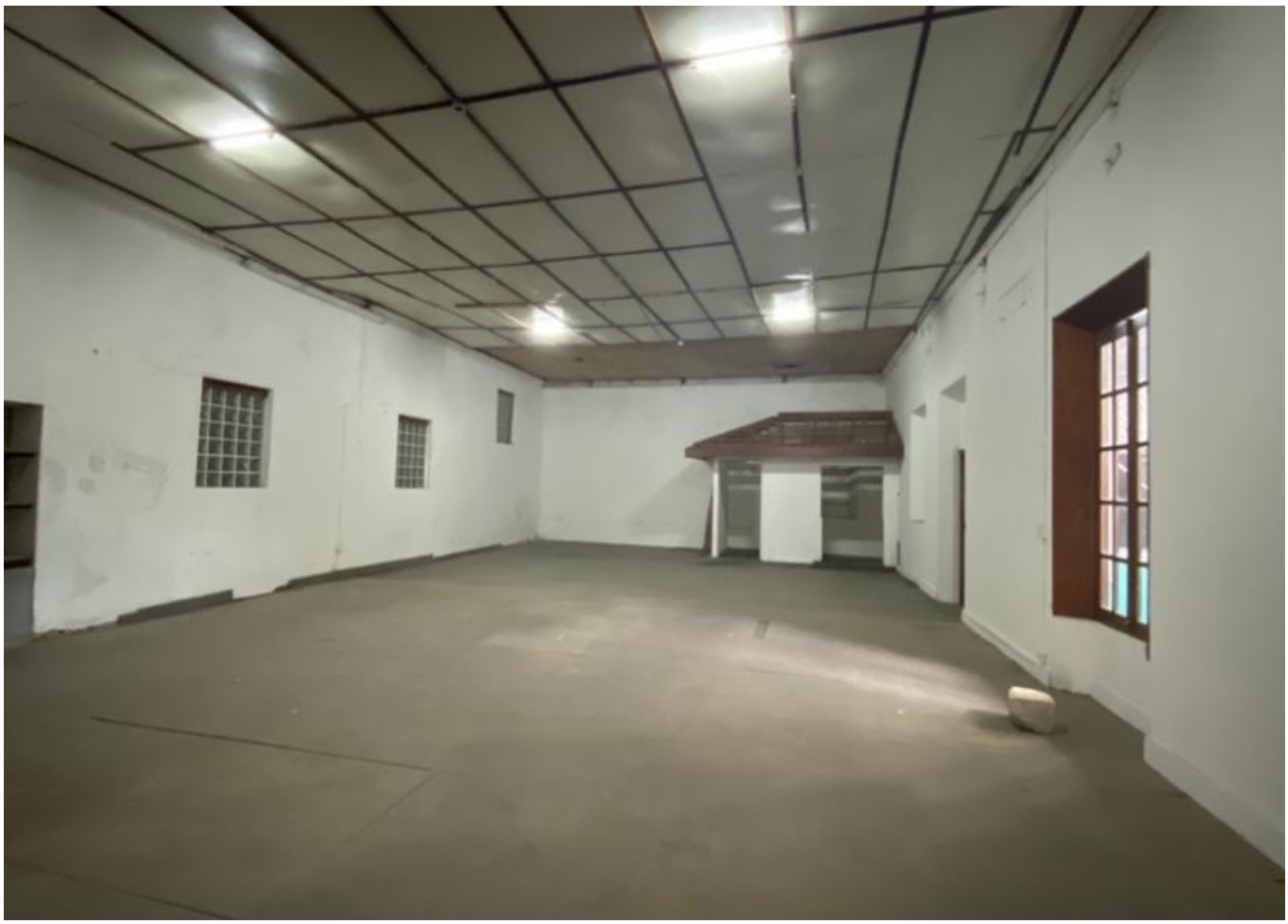











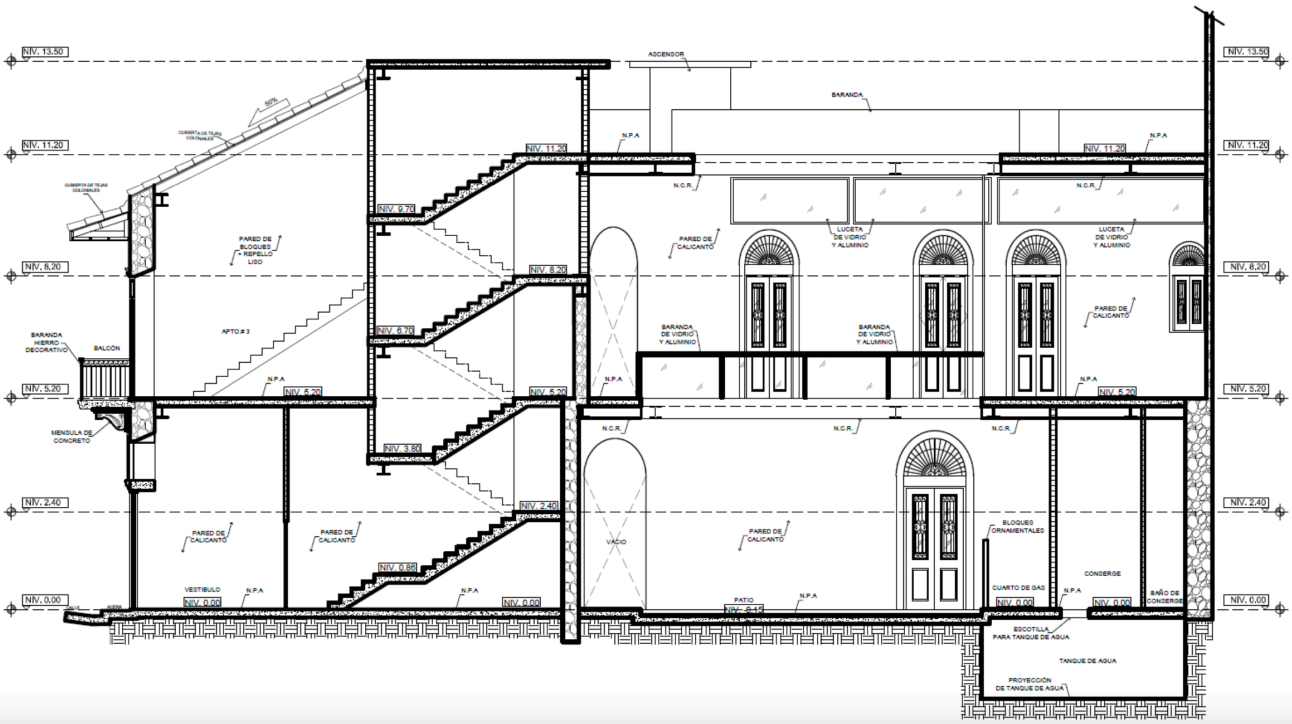

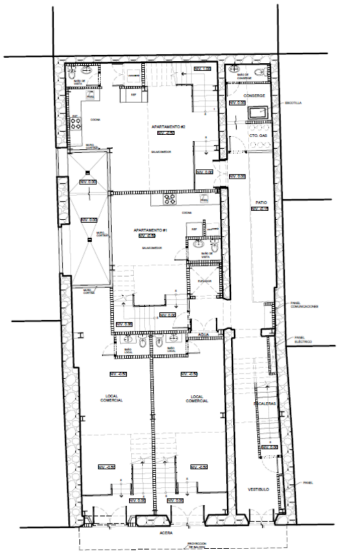

PLANTA ARQUITECTÓNICA - NIVEL 1
AREA = 340m²

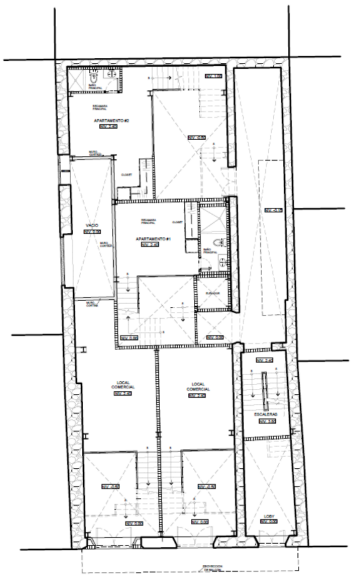

PLANTA DE MEZANINE NIVEL 2
AREA = 137m²

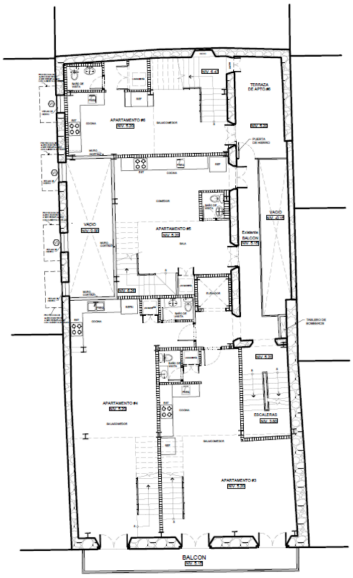

PLANTA ALTA NIVEL 3
AREA = 337m²