Alquiler de Oficina en Costa del Este, 378m²

Descripción

Ubicación: Dentro del parque industrial de Costa del Este
Metraje: 378m²
Características de la propiedad:
• 4 oficinas cerradas
• 1 sala de conferencias
• 2 áreas abiertas de trabajo
• Cocineta
• Aire acondicionado
• Baños para hombres y mujeres
• 11 puestos de estacionamiento

Amenidades de la zona:
• Ubicación estratégica en zona empresarial de alto perfil
• Fácil acceso al Corredor Sur
• Cercanía a bancos, restaurantes y servicios corporativos

Precio de alquiler: $3,950

ID de Propiedad	OPANS10.10.25.1
Área de Terreno	378 mt^2
Área de Construcción	378 mt^2
Precio	3,950.00
Precio por Área	0.00
Baños	4
Estacionamientos	11

Ubicación

Agente

Sergio Diaz

+50766169561 (Llamar)
+50766169561 (WhatsApp)
sergio@imperial.com.pa
+50766169561
+5073965060
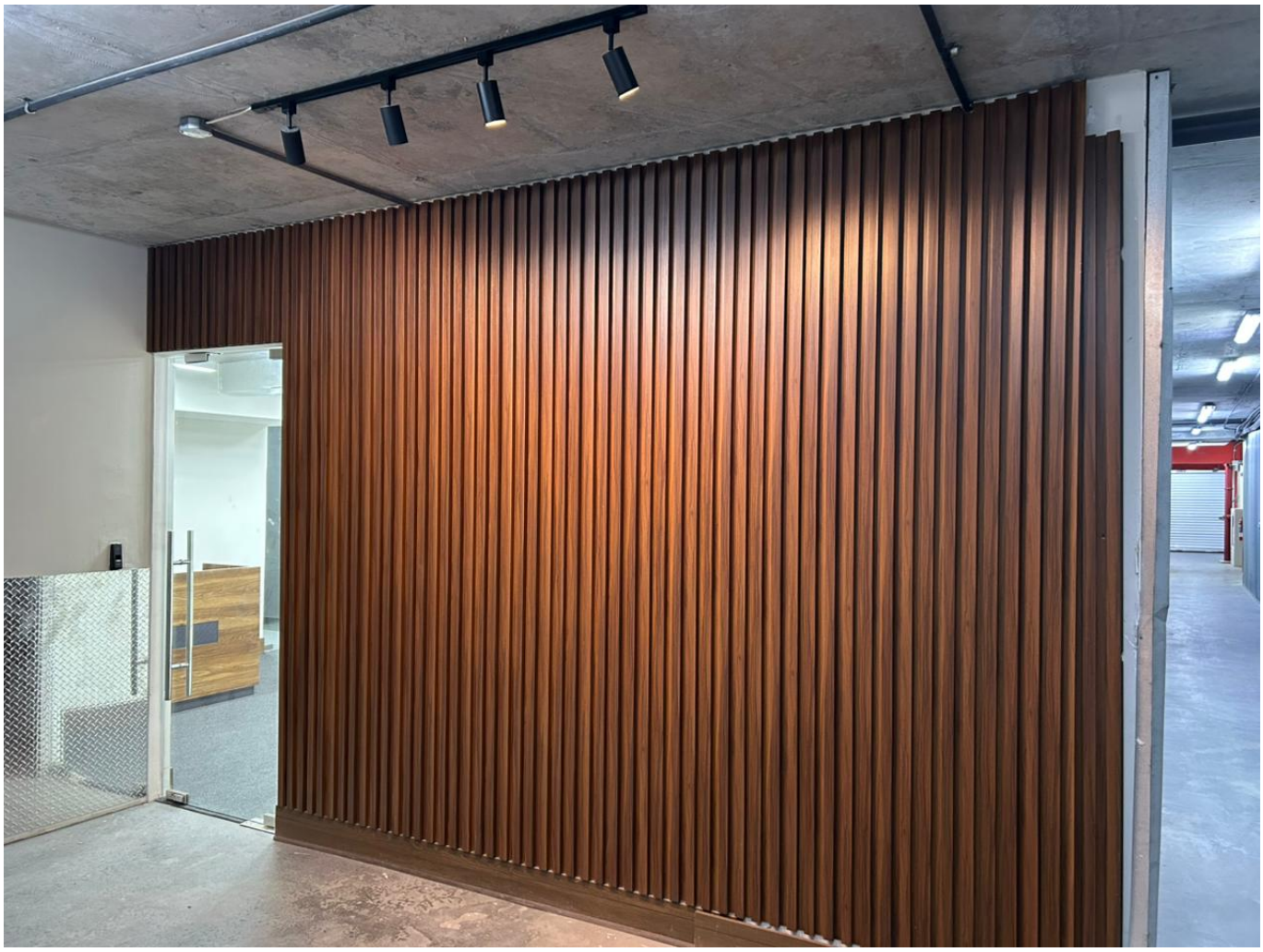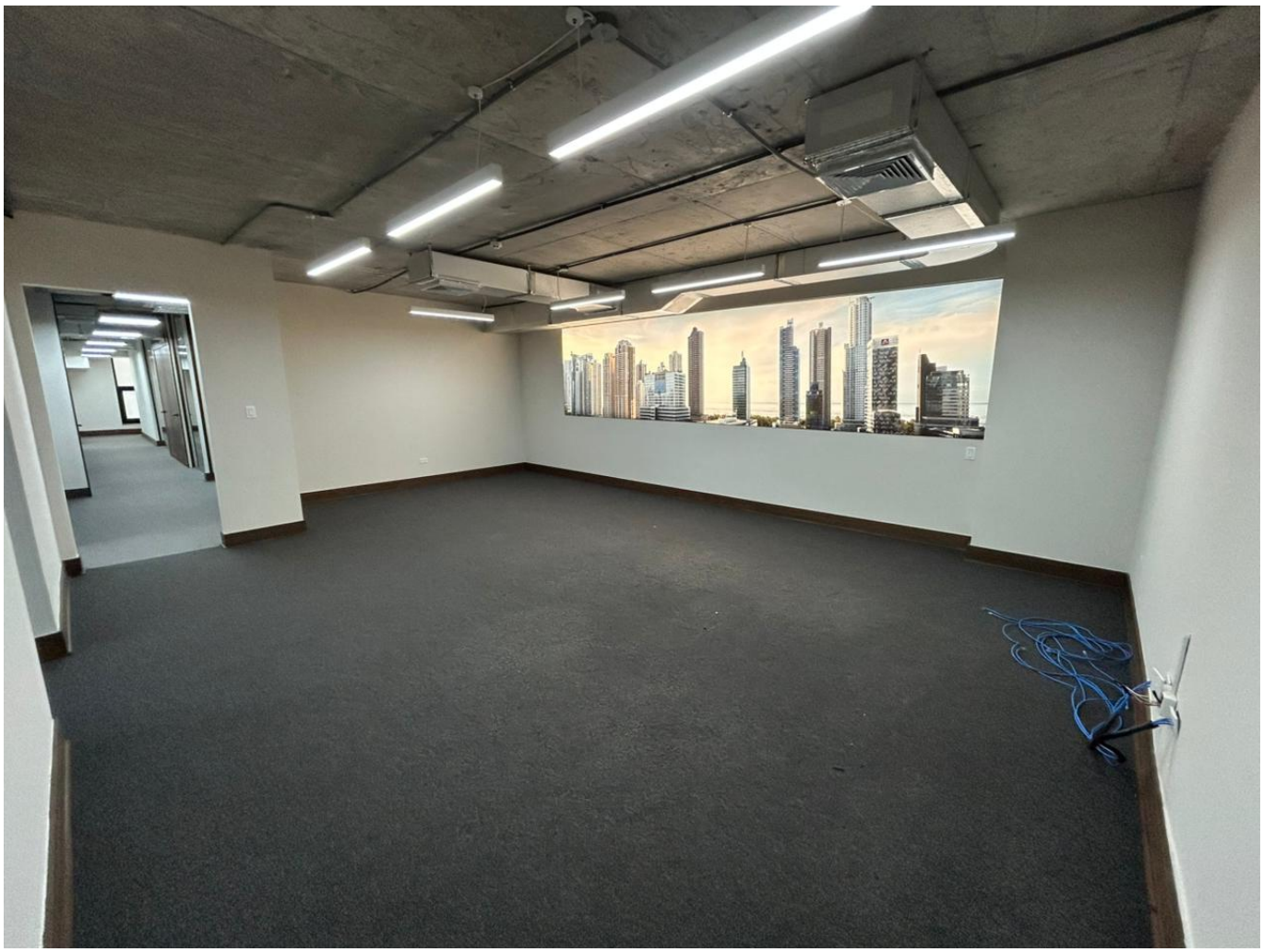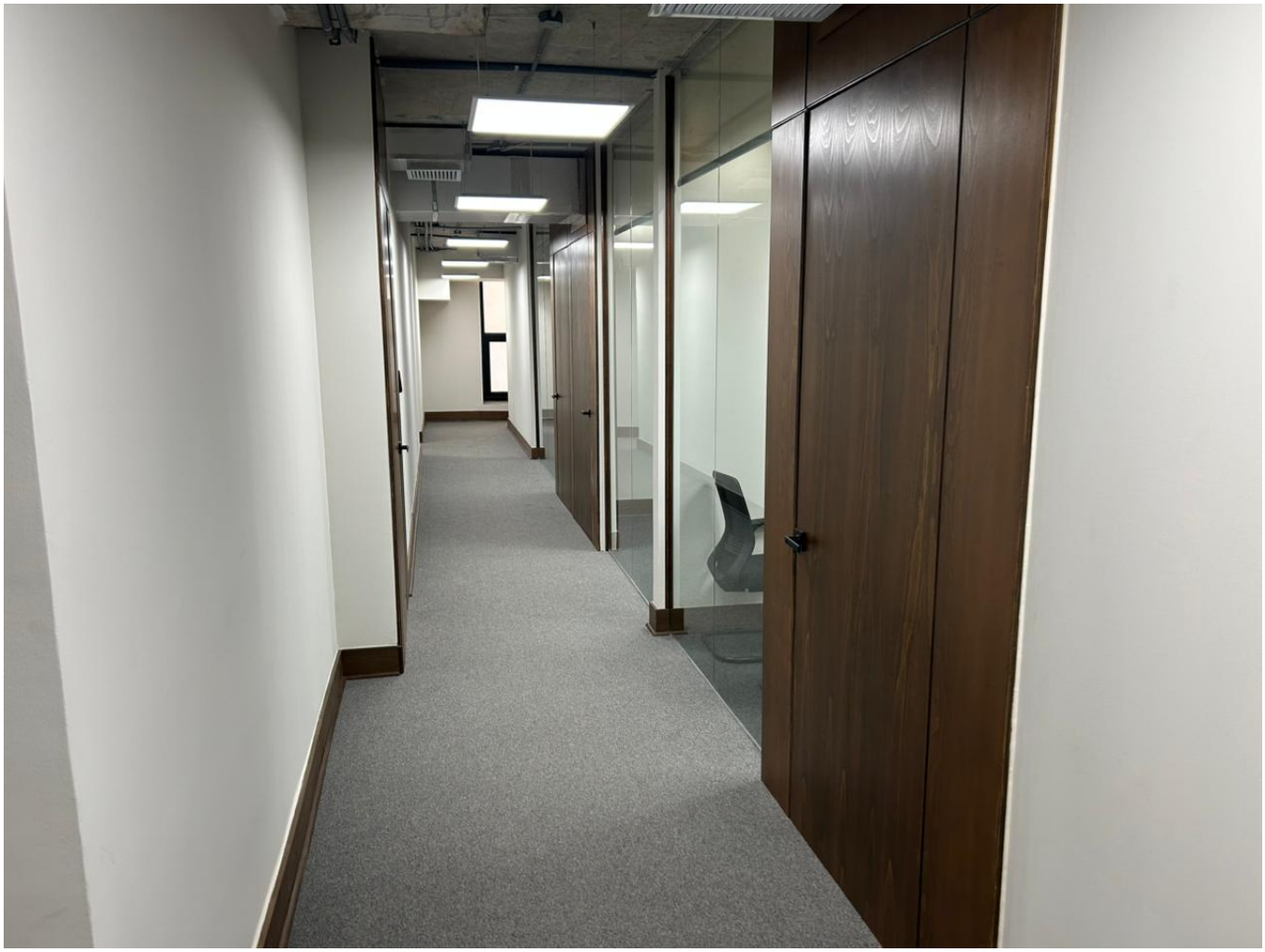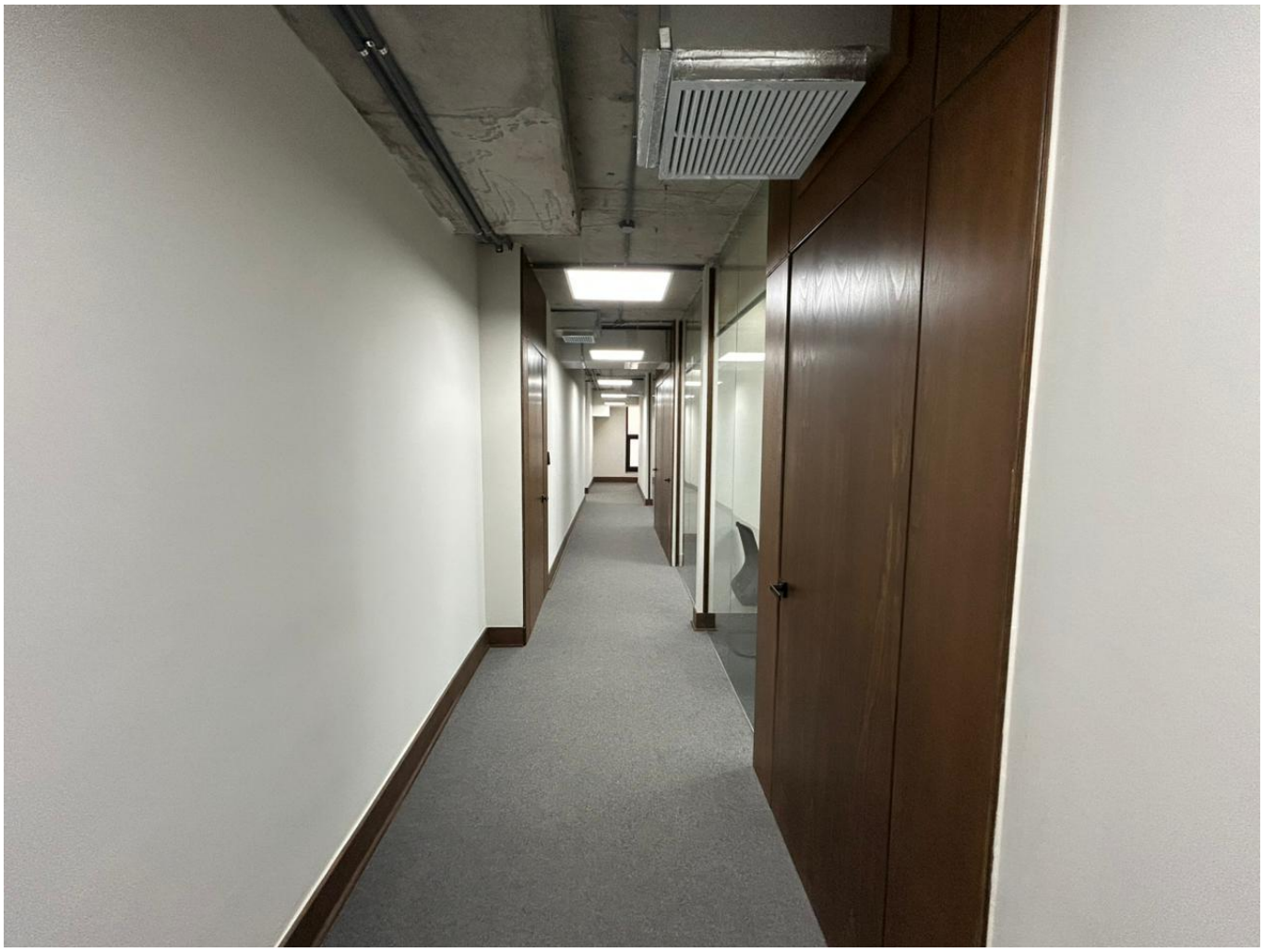
Fotos