Venta de Finca en Chepo, Lago Bayano, 97 hectáreas

Descripción

A una hora y media de la ciudad de Panamá, con 2 kilómetros de acceso al lago Bayano

Ubicación: Chepo, Panamá.
Metraje: 97 hectáreas = 970,000m2
Características de la propiedad:
• Terreno totalmente titulado y debidamente registrado
• Terreno Mixto: Semi Ondulado y ondulado
• Tiene aproximadamente 2 kilómetros de acceso al lago.
• Se llega directamente en auto y llega todo tipo de vehículos.
• La propiedad tiene electricidad y agua incluyendo un acueducto propio y pozo dentro de la propiedad.
• Incluye dos casas con dos cuartos cada una, cocinas, baños, servicios higiénicos, aires acondicionados.
• Incluye una galera, depósito y casa de celador.
• Cuenta con secciones sembradas con pasto mejorado y secciones con bosques secundarios.
• Incluye puertos para desembarco de lanchas, jet ski y traslado de mercancías.

Actualmente en la propiedad se desarrolla el negocio de ganadería y opera el principal proyecto de ecoturismo de toda la región del lago en el cual se realizan diferentes actividades turísticas como kayaking, zip line, senderismo entre otros.
También opera un área de camping con sus propios servicios y duchas. La propiedad es alquilada por diferentes colegios y universidades para el desarrollo de campamentos académicos.

Precio de venta: $1,800,000
Precio x m2: $1.85

ID de Propiedad	FPAN28.4.22
Área de Terreno	970000 mt^2
Precio	1,800,000.00
Precio por Área	1.85

Ubicación

Agente

Jose Manuel Varela

+50766150060 (Llamar)
+50766150060 (WhatsApp)
jose@imperial.com.pa
+50766150060
+5073965060

Fotos

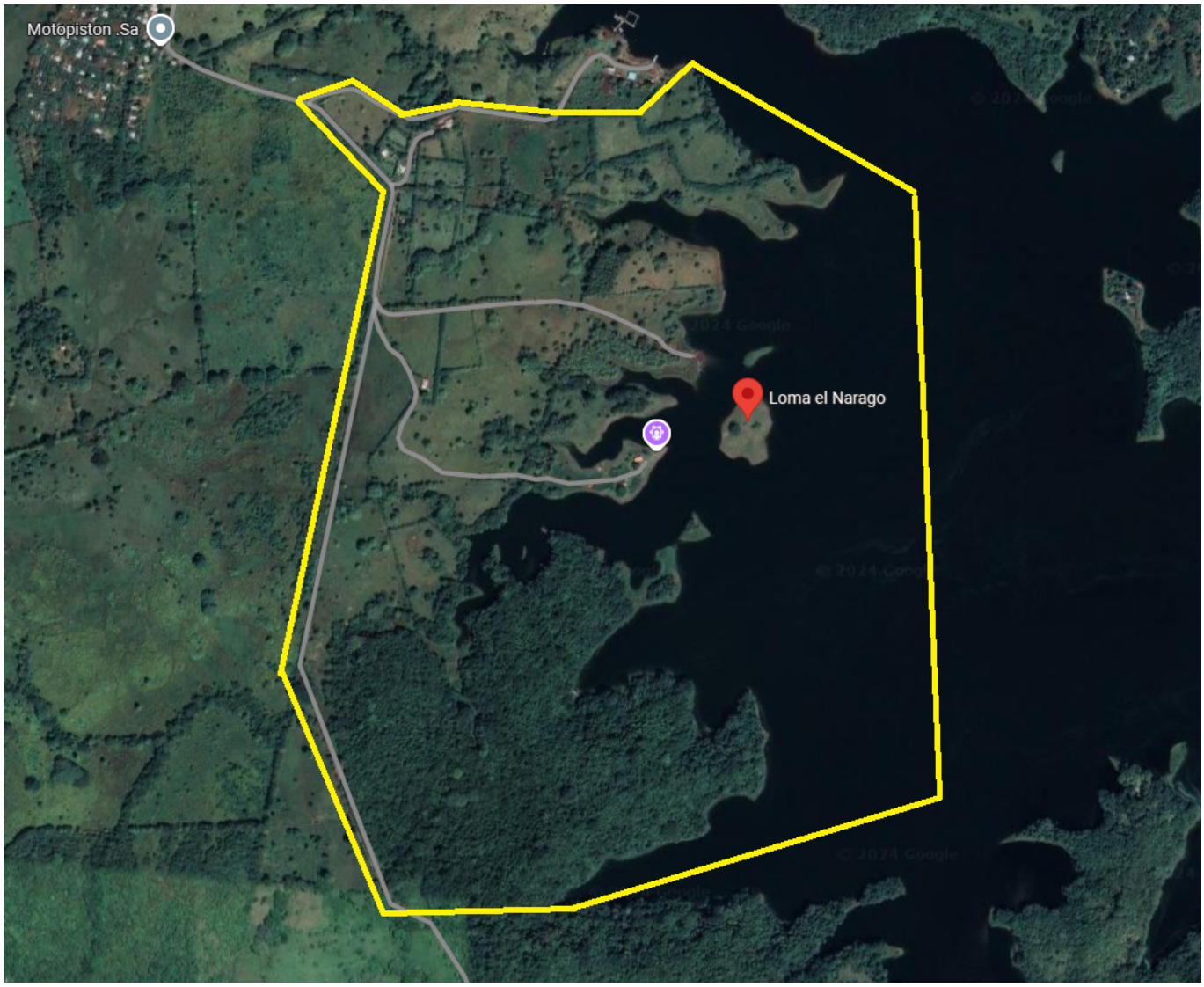
Motopiston .Sa
Loma el Narago

12/18/2005 11:22 am