Venta de Local Comercial en Casco Antiguo, Plazuela de Alfaro, 108m²

Descripción

Ubicación: Casco Antiguo, Ciudad de Panamá
Metraje: 108.34m²
Características del local
• 1 baño
• Jardín privado
• Vista directa al Baluarte de Barlovento
• Salida de gas instalada
• Amplios ventanales
• Excelente iluminación natural
• Diseñado especialmente para concepto gastronómico
• Ideal para restaurante o café de alto nivel

Amenidades y ventajas del proyecto
• Galería comercial exclusiva
• Entorno histórico restaurado
• Paseo amurallado
• Alto flujo de visitantes nacionales e internacionales
• Rodeado de hoteles boutique, restaurantes, galerías y atractivos turísticos
• Desarrollo con mezcla comercial cuidadosamente curada

Beneficios para inversionistas
• Patrimonio histórico con alto potencial de valorización
• Exoneración de impuesto sobre la renta comercial por 10 años
• Exoneración del impuesto sobre ganancia de capital por 10 años
• Exoneración del impuesto de inmueble por 30 años

Precio de venta: $487,000

ID de Propiedad	LPANJ22.7.26.2
Área de Terreno	108 mt^2
Área de Construcción	108 mt^2
Precio	487,000.00
Precio por Área	0.00
Baños	1

Ubicación

Agente



Jose Manuel Varela

+50766150060 (Llamar)
+50766150060 (WhatsApp)
jose@imperial.com.pa
+50766150060
+5073965060

Fotos

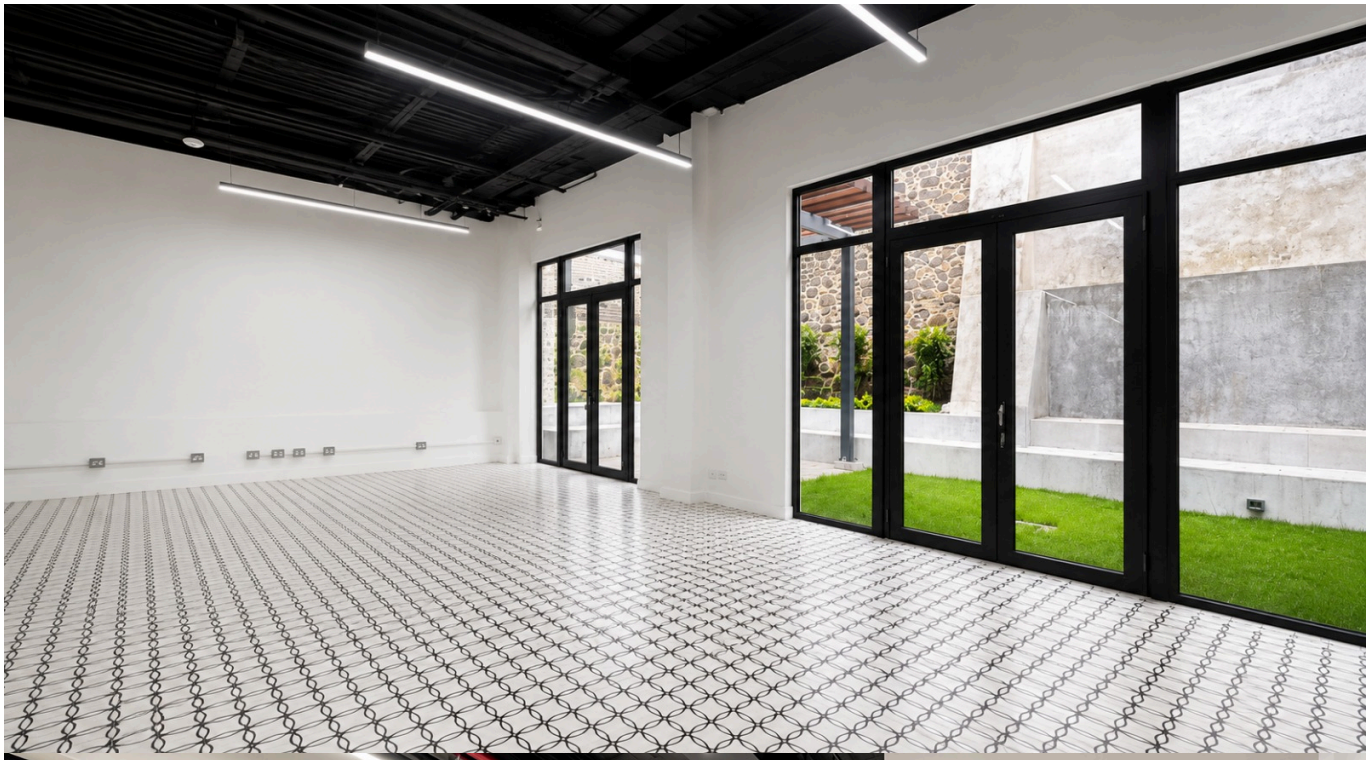

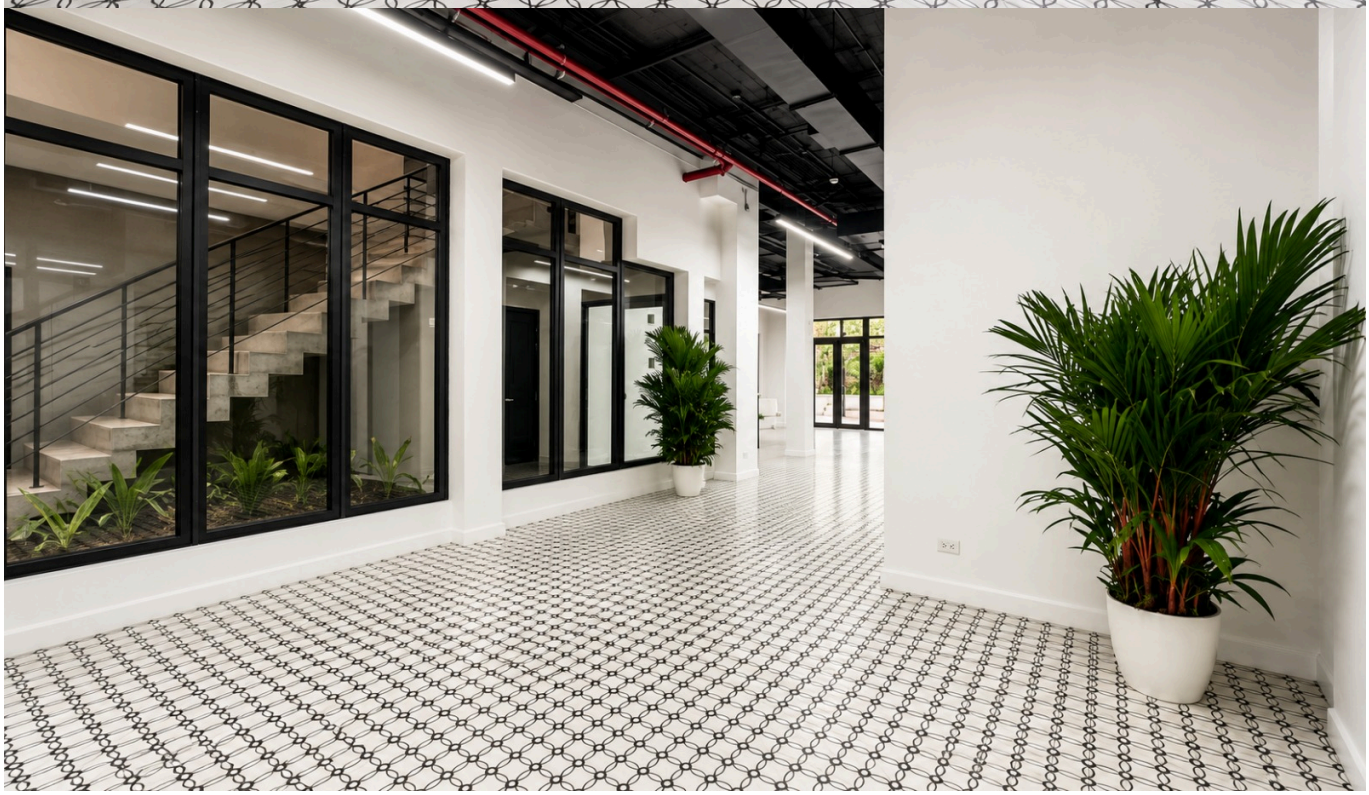












Galería
Plazuela
de Alfaro