Venta de Local Comercial en Casco Antiguo, Callejón del Soná, 294m2

Descripción

Ubicación: Callejón del Soná I, en la entrada del Casco Antiguo.
Área cerrada: 185.66 m²
Terraza: 108.50 m²
Metraje total: 294.16 m²
Características del inmueble
Planta Libre
Ideal para:
• Restaurante de autor
• Rooftop bar
• Café de especialidad
• Wine bar
• Restaurante con terraza panorámica
• Espacio para eventos privados
• Concepto gastronómico premium

Amenidades de la zona
• Entrada al Casco Antiguo
• Bahía de Panamá
• Bajada del Ñopo
• Restaurantes y hoteles boutique
• Plazas y sitios históricos
• Alto flujo turístico y residencial
• Fácil acceso a la Cinta Costera y Corredor Sur

Precio de venta: $1,029,000
Nota: las primeras fotos son renders y las segunda estado actual del local.

ID de Propiedad	LPANJ22.7.26.4
Área de Terreno	294 mt^2
Área de Construcción	294 mt^2
Precio	1,029,000.00
Precio por Área	0.00
Baños	1

Ubicación

Agente



Jose Manuel Varela

+50766150060 (Llamar)
+50766150060 (WhatsApp)
jose@imperial.com.pa
+50766150060
+5073965060

Fotos





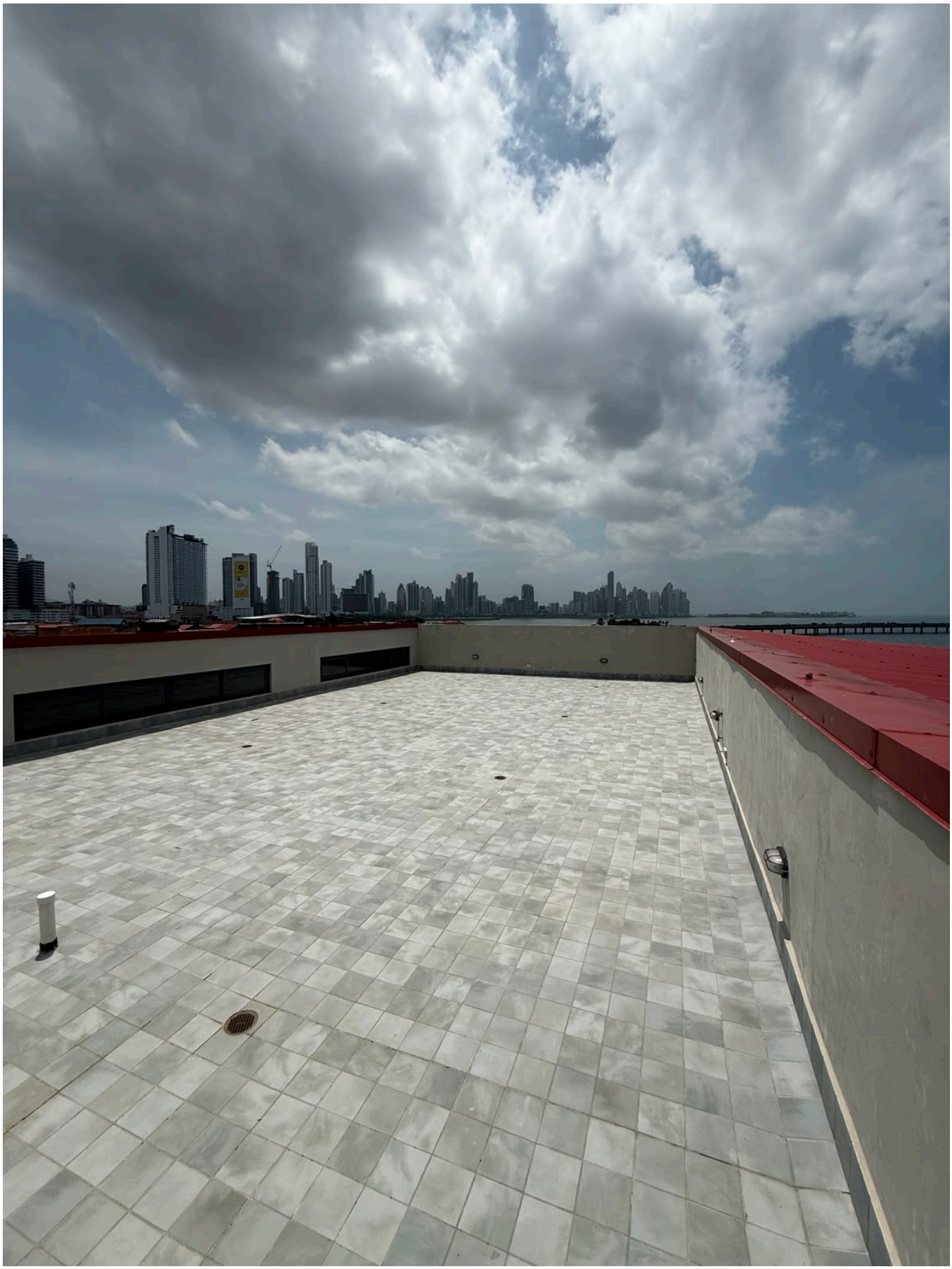

















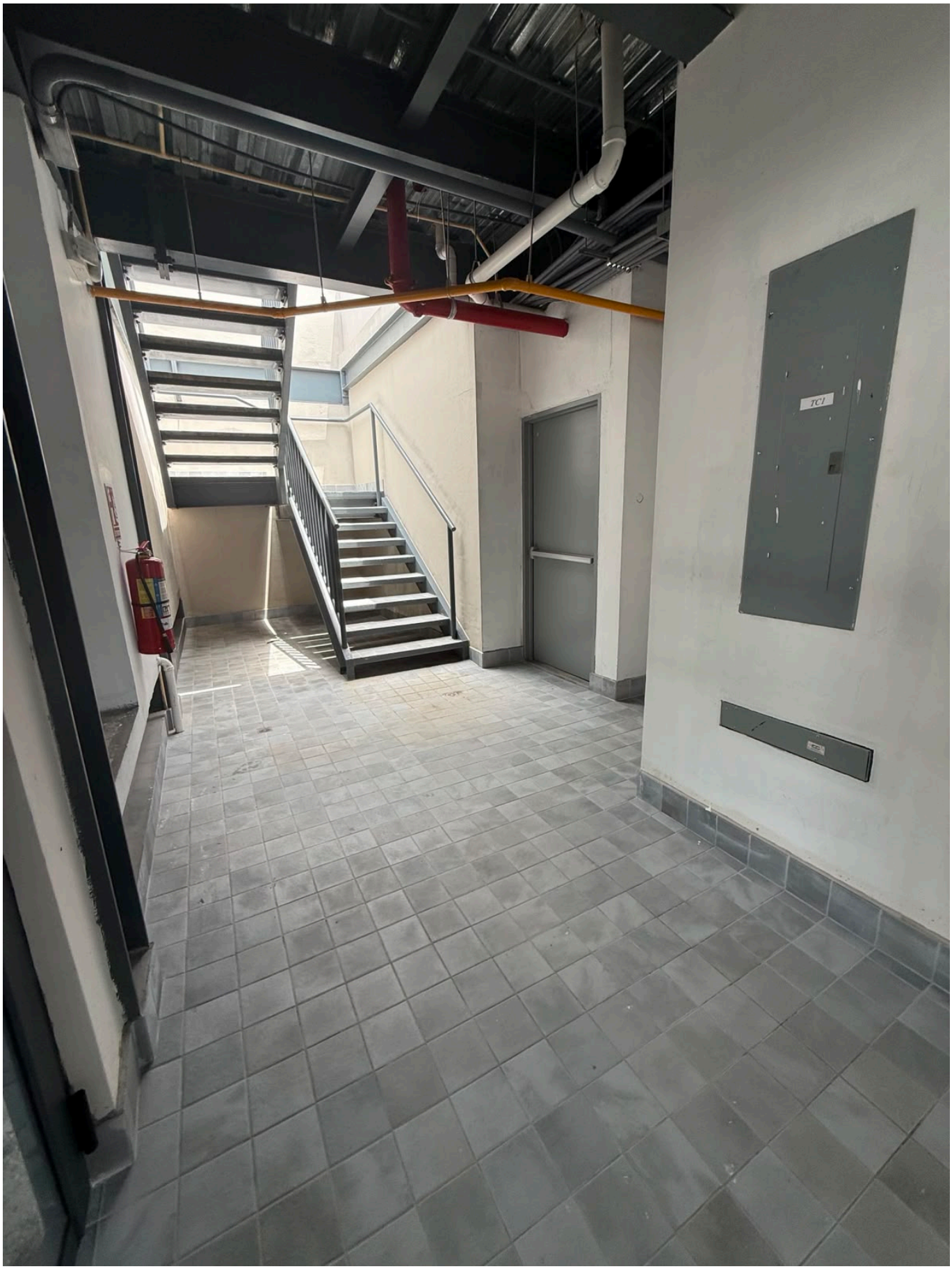
TC1








EXTINTOR



