Venta de Apartamento en Vía Ricardo J. Alfaro, PH Spotlight, 74m2

Descripción

Ubicación: Urbanización Sara Sotillo, Linda Vista, Ave. Ricardo J. Alfaro, detrás del Sindicato de Industriales de Panamá
Edificio: Spotlight
Metraje: 74.67m2
Descripción del apartamento:
• Con una hermosa vista panorámica a la ciudad y a las montañas
• 2 recámaras
• 2 baños
• Sala-comedor
• Cocina
• Área de lavandería
• 1 estacionamiento
• Mantenimiento $139.00

Descripción del edificio:
• Spotlight es un proyecto que iluminará con sus espléndidas y modernas fachadas asimétricas
• Con 28 pisos de altura (área social en Planta Baja, 4 pisos de estacionamientos y 24 pisos de apartamentos)
• Son 190 apartamentos (8 apartamentos por piso y 6 apartamentos en el último nivel).
• Con apartamentos de 75m2, 79m2, 99m2, 101m2, 104m2 y 106m2 de 2 y 3 recámaras
• Cuenta con tanque de reserva de agua potable
• Planta eléctrica total
• Área social con piscina para adultos y niños, gazebo para BBQ, área de juegos infantiles, cancha de fútbol, salón de fiestas, gimnasio, deck solar, jardines

Precio de venta: $207,200.00
Precio por m2: $2,775.00

ID de Propiedad	APAN8.10.19
Área de Terreno	mt^2
Área de Construcción	75 mt^2
Precio	207,200.00
Precio por Área	2,775.00
Cuartos	2
Baños	2
Estacionamientos	1

Ubicación

Agente



Jose Manuel Varela

+50766150060 (Llamar)
+50766150060 (WhatsApp)
jose@imperial.com.pa
+50766150060
+5073965060

Fotos

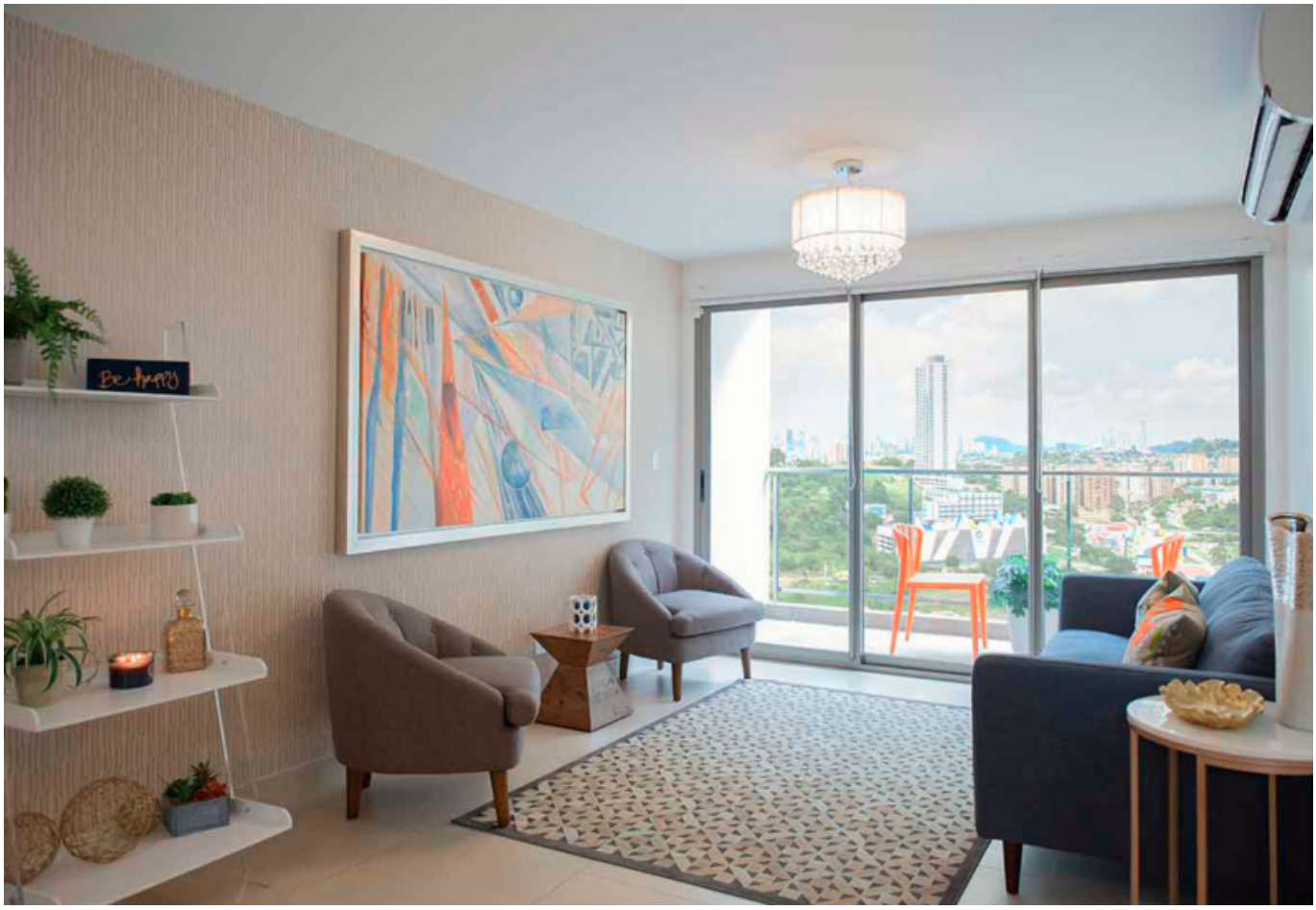









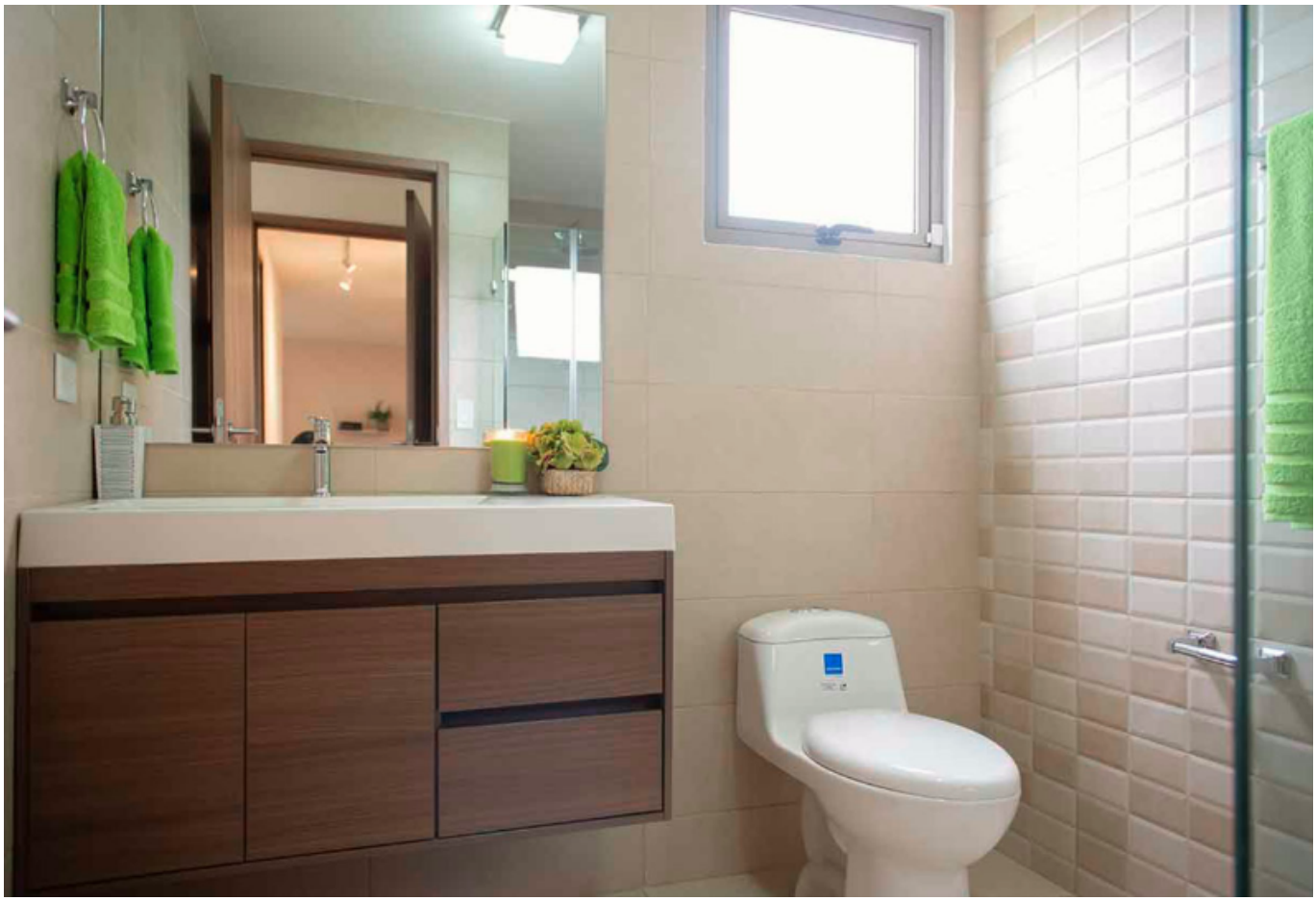







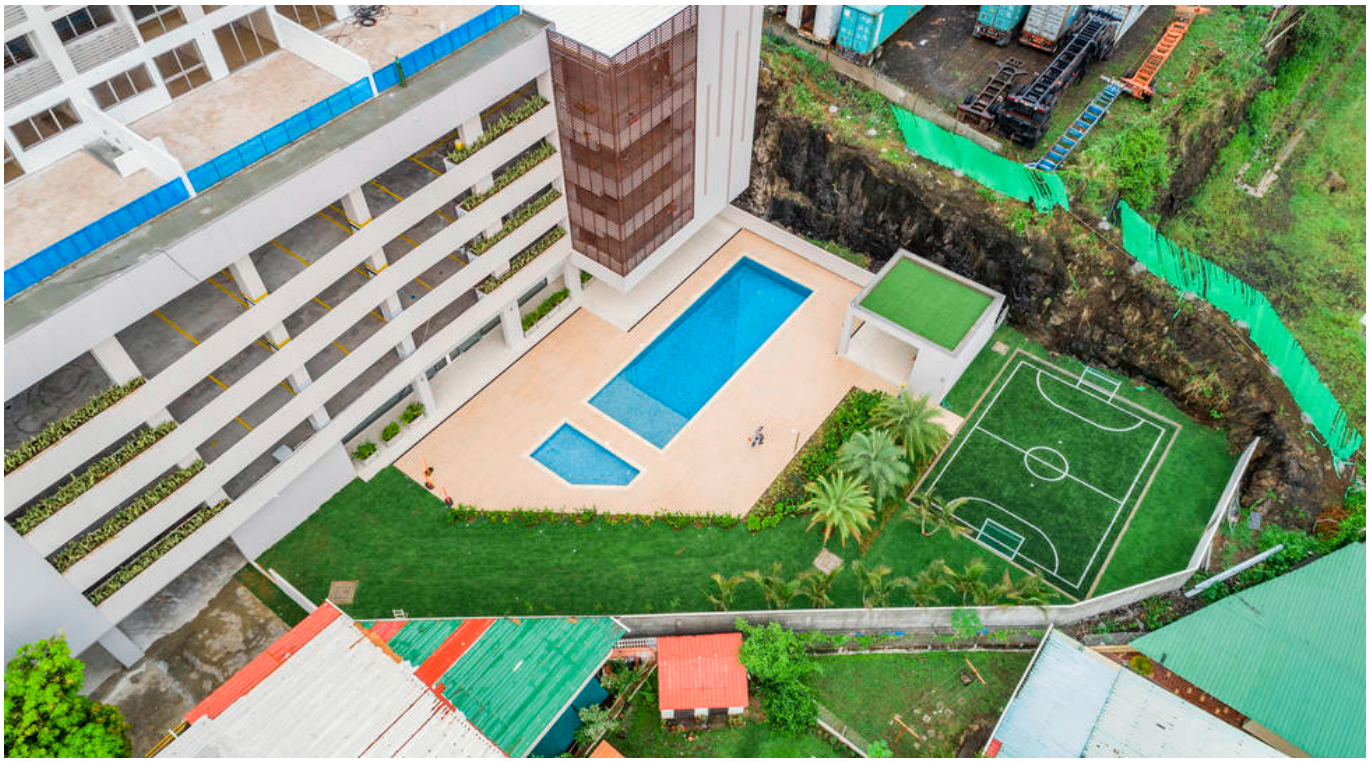




ISAE UNIVERSIDAD


ISAE UNIVERSIDAD
NEXT

