Venta De Apartamento en Santa Maria, PH The Ivy, 186m²

Descripción

Ubicación: Santa María Golf & Country Club
Edificio: PH The Ivy
Metraje: 186m²
Características de la propiedad:
• Vista directa a la cancha de golf
• 3 recámaras
• Walking closet en recámara principal
• 3.5 baños
• Sala
• Comedor
• Den
• Balcón
• Cocina cerrada
• Área de lavandería
• Cuarto y baño de empleada
• Puerta de servicio
• 2 estacionamientos

Amenidades del edificio:
• Seguridad 24/7
• Elevadores de última tecnología
• Planta eléctrica total
• Reserva de agua

Área social ubicada a 144 metros de altura con más de 2,000m²:
• Infinity pool
• Piscina para niños
• Terrazas techadas
• Cocktail bar
• Cinema
• Salón de juegos
• Salón deportivo
• Bar al aire libre
• Zona de BBQ

• Cabina de vapor
• Estudio de pilates
• Salón de yoga
• Gimnasio
• Circuito para caminar, bicicleta y patines

Precio de venta: $730,000
Precio por m²: $3,924
Mantenimiento: $1.50/m²

ID de Propiedad	APANG20.6.24.1
Área de Terreno	186 mt^2
Área de Construcción	186 mt^2
Precio	730,000.00
Precio por Área	3,924.00
Cuartos	3
Baños	3.5
Estacionamientos	2

Ubicación

Agente



Jose Manuel Varela

+50766150060 (Llamar)
+50766150060 (WhatsApp)
jose@imperial.com.pa
+50766150060
+5073965060

Fotos




nutella world







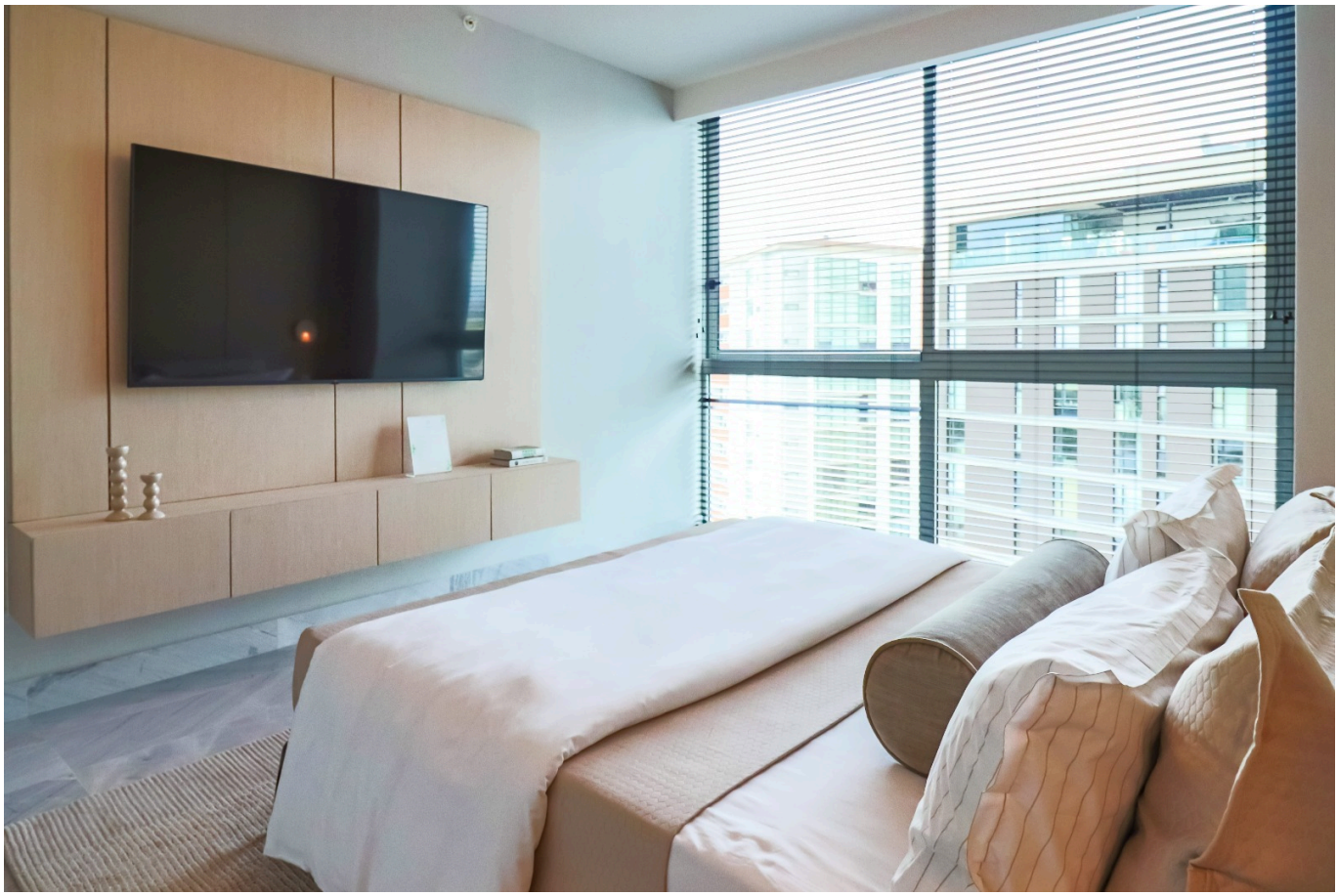









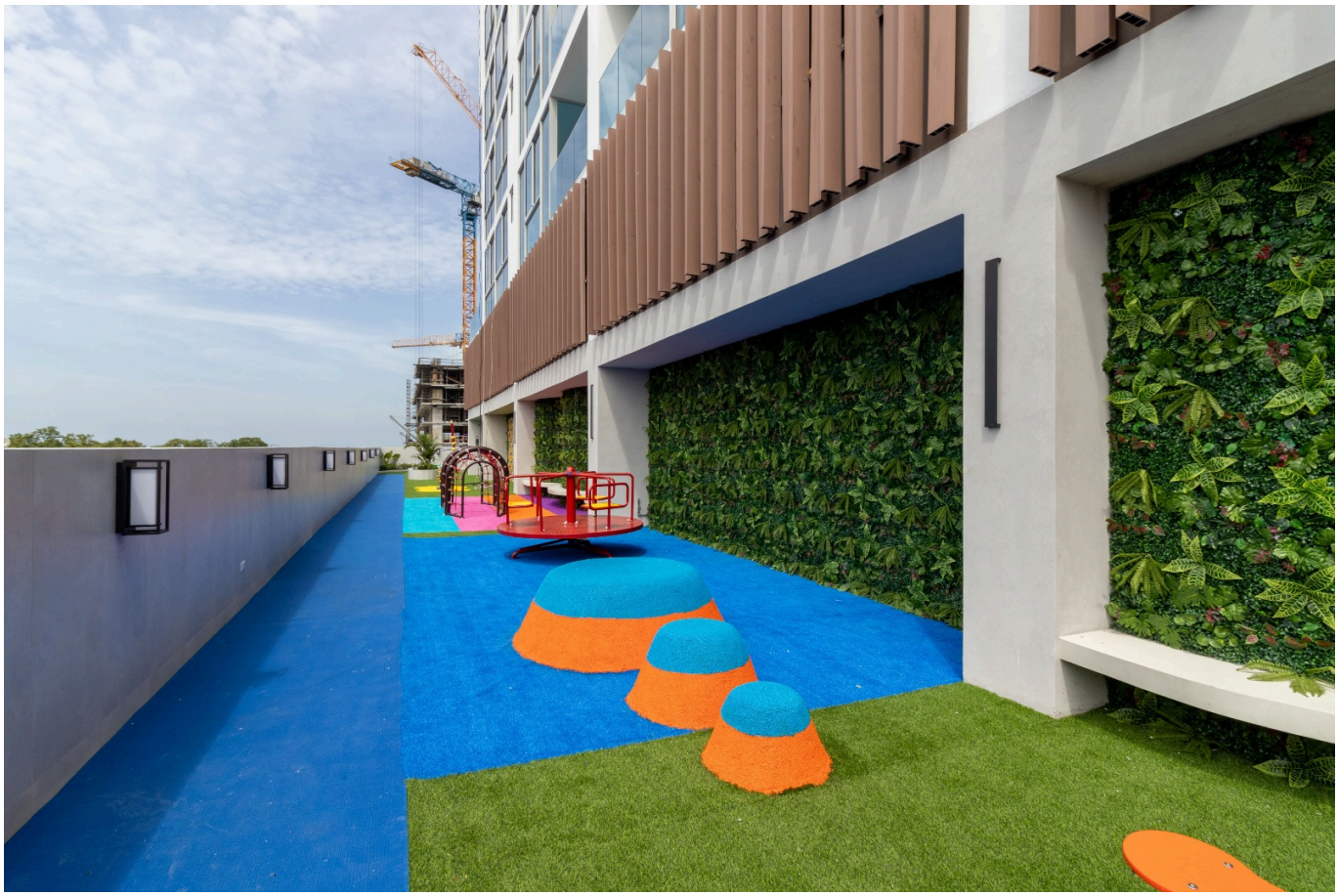





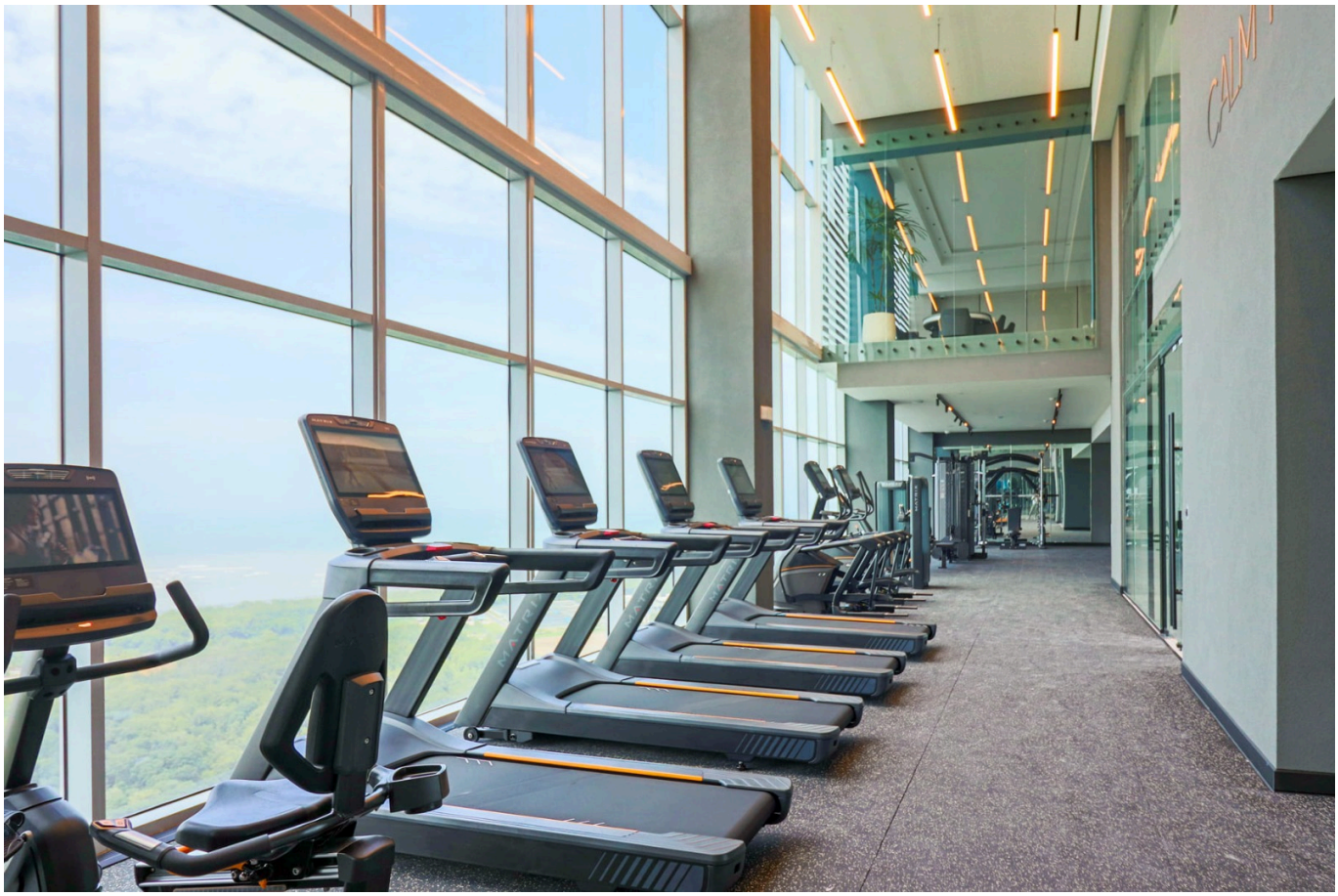









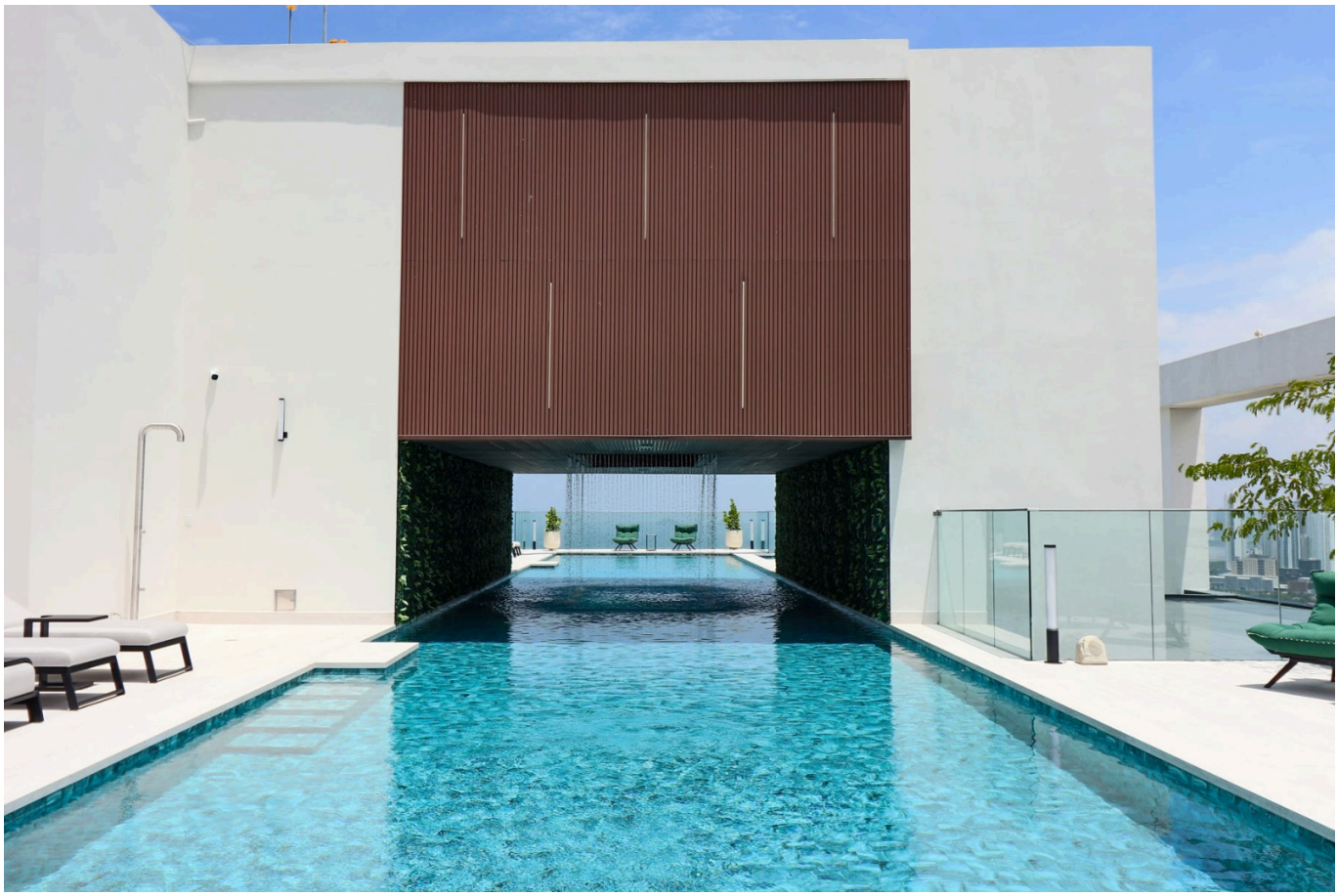






















LAUNDRY


TONE YOUR
BODY.
CALM YOUR MIND.




WELLFIT
7KG
WELLFIT
10KG
MATRIX









