Venta de Apartamento en Santa María, PH The Ivy, 160m²

Descripción

Ubicación: Santa María Golf & Country Club
Edificio: PH The Ivy
Metraje: 160m²
Características de la propiedad:
• Vista directa a la cancha de golf
• 3 recámaras
• Walking closet en recámara principal
• 3.5 baños
• Sala
• Comedor
• Den
• Balcón
• Cocina cerrada
• Área de lavandería
• Cuarto y baño de empleada
• Puerta de servicio
• 2 estacionamientos

Amenidades del edificio:
• Seguridad 24/7
• Elevadores de última tecnología
• Planta eléctrica total
• Reserva de agua

Área social ubicada a 144 metros de altura con más de 2,000m²:
• Infinity pool
• Piscina para niños
• Terrazas techadas
• Cocktail bar
• Cinema
• Salón de juegos
• Salón deportivo
• Bar al aire libre
• Zona de BBQ

• Cabina de vapor
• Estudio de pilates
• Salón de yoga
• Gimnasio
• Circuito para caminar, bicicleta y patines

Precio de venta: $651,000
Precio por m²: $4,068
Mantenimiento: $1.50/m²

ID de Propiedad	APANG19.6.24.1
Área de Terreno	160 mt^2
Área de Construcción	160 mt^2
Precio	651,000.00
Precio por Área	4,068.00
Cuartos	3
Baños	3.5
Estacionamientos	2

Ubicación

Agente



Jose Manuel Varela

+50766150060 (Llamar)
+50766150060 (WhatsApp)
jose@imperial.com.pa
+50766150060
+5073965060

Fotos
















Miele


TASCHEN


Cuisinart
Miele


TROPHY TRUNKS




















OH
THE PLACES
YOU'LL GO!





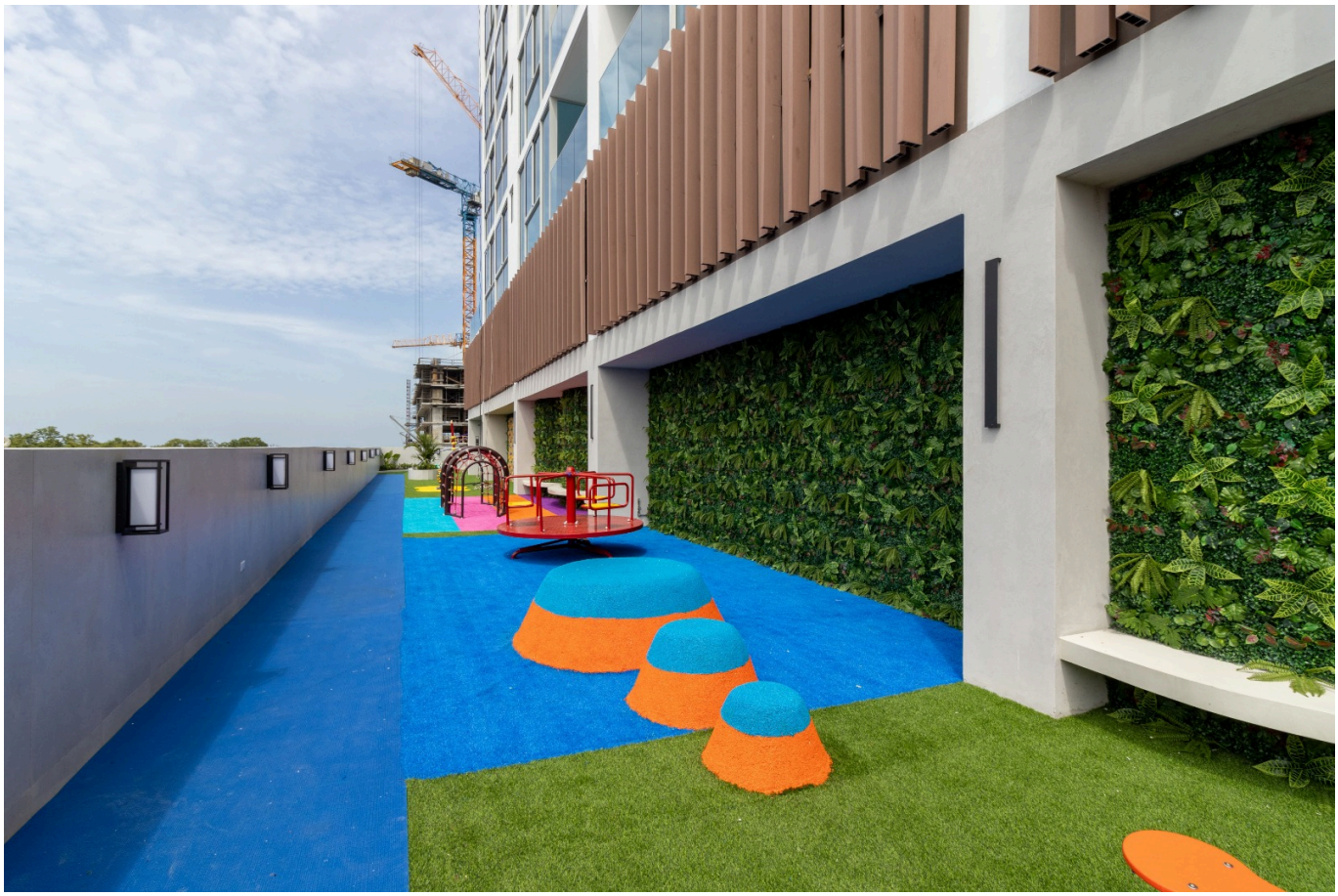

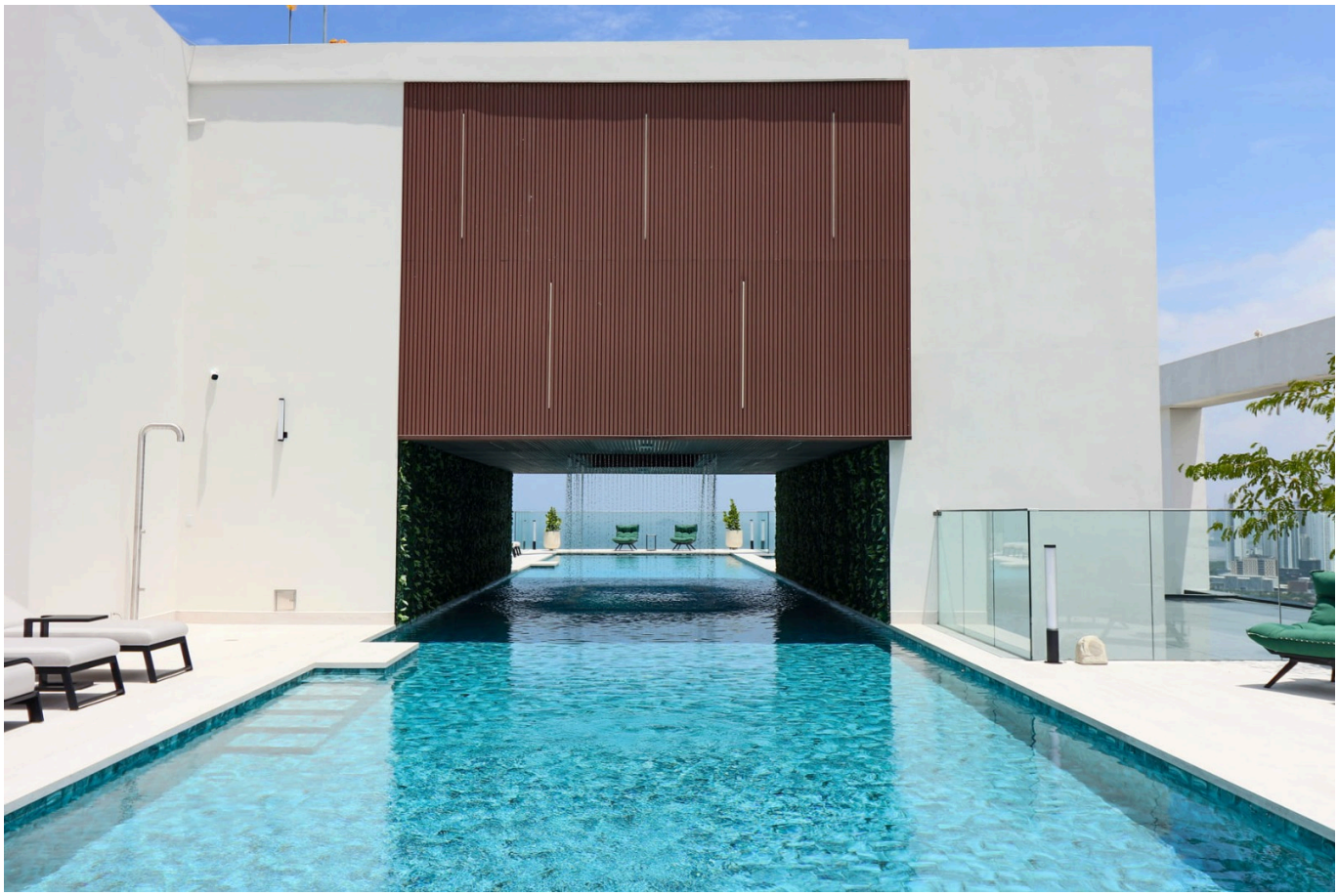


THE
IVY














THE IVY














TONE YOUR
BODY.


TONE YOUR
BODY.
CALM YOUR MIND.




ANELLFIT
LAUNDRY


7KG
10KG
MATRIX









