Venta de Apartamento Punta Paitilla PH Bayside Tower, 540m2

Descripción

Ubicación: Calle Winston Churchill, Punta Paitilla
Edificio: Bayside Tower
Metraje: 540m2
Características de la propiedad:
• Apartamento exclusivo de piso completo
• Lobby privado del apartamento
• Vista completa al mar, la bahía, cinta costera, el Casco Viejo, el canal de Panamá
• 5 habitaciones
• Walk-in closets
• 5 baños
• Medio baño de visita
• 3 estacionamientos
• 1 bodega de tamaño doble
• Balcón
• Sala
• Comedor
• Sala familiar
• Sala de TV
• Bar con nevera de vinos y muebles empotrados
• Oficina de dos espacios
• Pasillos con vitrinas empotradas
• Cocina con isla y desayunador
• Acabados en cocina de granito
• Área de lavandería
• Cuarto y baño de servicio
• 3 puestos de estacionamientos

Amenidades:
• 2 ascensores con sistema SHABAT
• Ascensor de carga
• Aire acondicionado central
• Trabajo de techo lujoso
• Piso de porcelanato
• Muebles empotrados en todo el apartamento

- Línea blanca incluida
- Sistema de luz inteligente
- Área social con piscina de niño y adulto
- Gimnasio
- Área BBQ
- Salón infantil
- Sala de juegos
- Salones de fiesta
- Estacionamientos de visita

Precio de Venta $790,000
Precio por m2 $1,462.96

ID de Propiedad	APAN22/03/2023
Área de Terreno	540 mt^2
Área de Construcción	540 mt^2
Precio	790,000.00
Precio por Área	1,462.96
Cuartos	5
Baños	5.5
Estacionamientos	3

Ubicación

Agente

Jose Manuel Varela

+50766150060 (Llamar)
+50766150060 (WhatsApp)
jose@imperial.com.pa
+50766150060
+5073965060
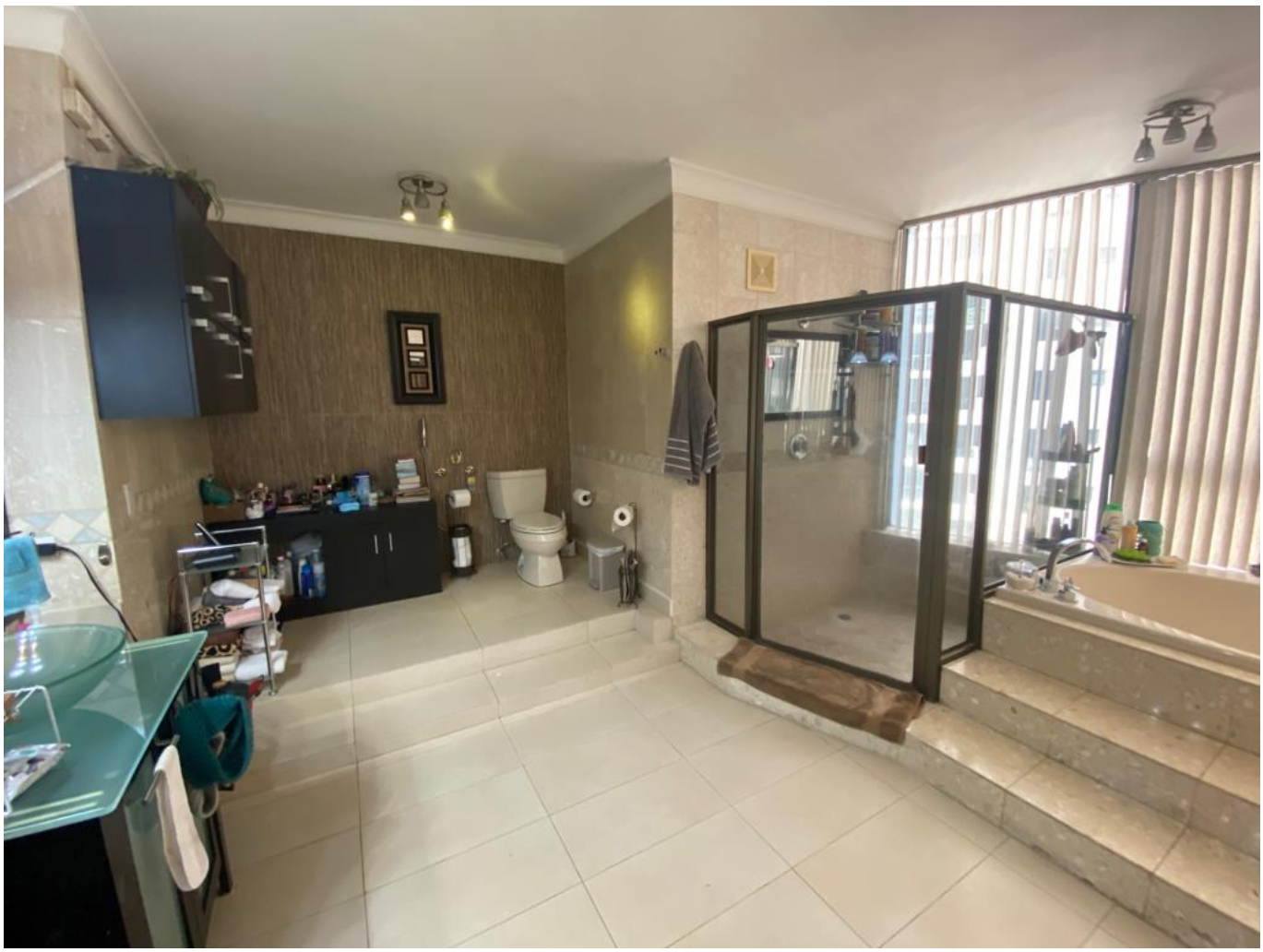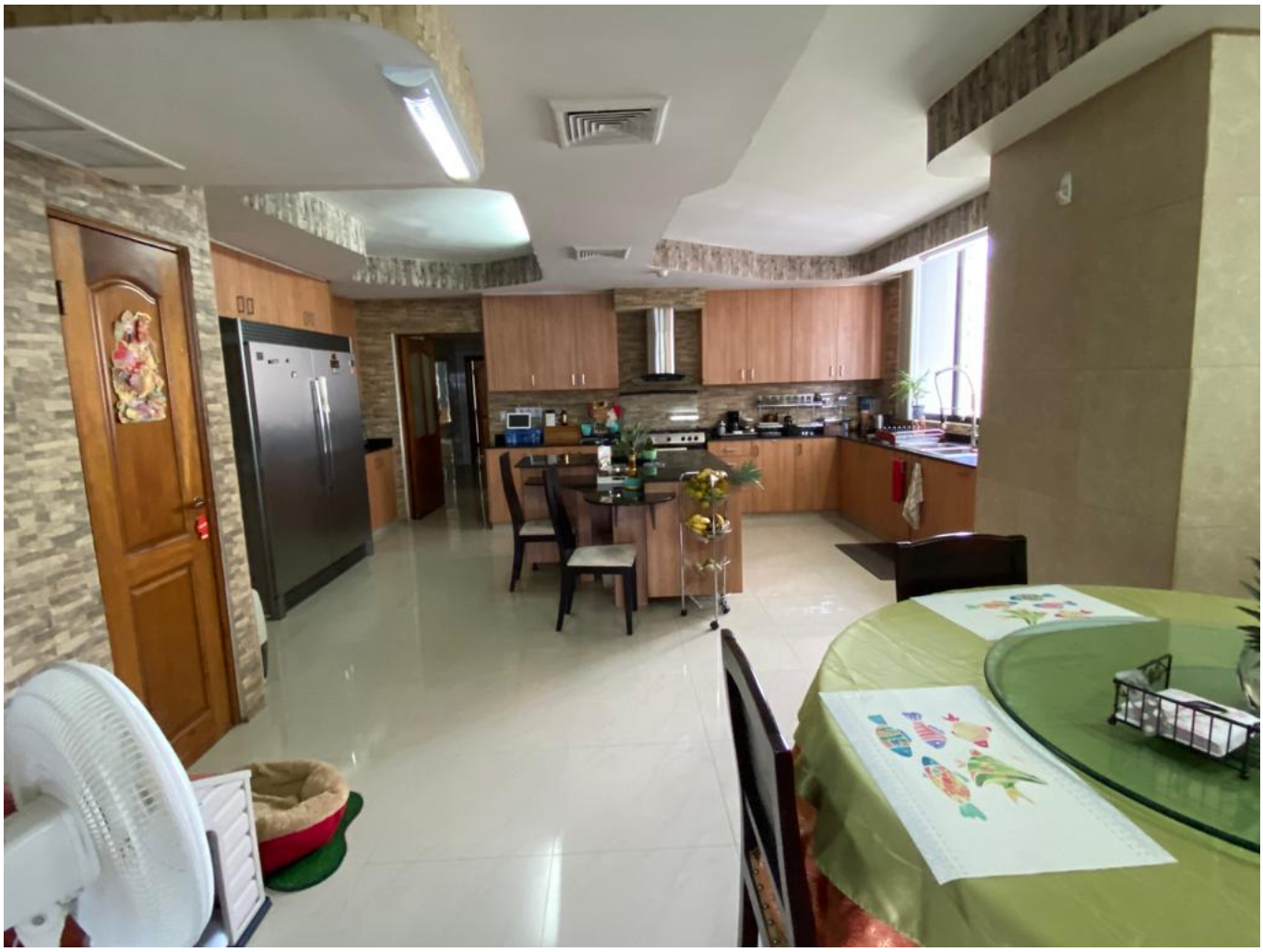
Fotos