Venta de Apartamento en Coco del Mar, PH Dovle Cincuentenario, 49 m²

Descripción

Ubicación: Coco del Mar, San Francisco
Edificio: PH Dovle Cincuentenario
Metraje: 49 m²
Características de la propiedad:
Modelo E
Vistas panorámicas al océano pacifico y a la Ciudad de Panamá
• 1 Recámara
• 1.5 Baños
• Lavandería
• Balcón
• 1 estacionamiento
• Altura de más de 5 metros
• Licencia para Airbnb

Amenidades del edificio:
• Sky gym
• Running track
• Cancha multideportes
• Cancha de squash
• Pilates
• The wall
• Piscina
• Bbq
• Pet park
• Lounge
• Sun deck
• Salón de eventos
• Cinema
• Arcade
• Kids zone
• Billiard
• Poker room

• Mini golf

Amenidades de la zona:
• Ubicación privilegiada en Coco del Mar
• Acceso directo a Vía Cincuentenario
• Rápida conexión con Corredor Sur, Vía Israel y Costa del Este
• Cercanía a supermercados, farmacias, restaurantes, cafés y comercios
• Próximo a Parque Omar y áreas recreativas
• Fácil acceso a San Francisco y al centro financiero de la ciudad

Precio de venta: $250,000
Precio por m²: $5,102
Entrega inmediata

*Fotos con fines ilustrativos.

ID de Propiedad	APANJ13.2.26.4
Área de Terreno	49 mt^2
Área de Construcción	49 mt^2
Precio	250,000.00
Precio por Área	5,102.00
Cuartos	1
Baños	1.5
Estacionamientos	1

Ubicación

Agente



Jose Manuel Varela

+50766150060 (Llamar)
+50766150060 (WhatsApp)
jose@imperial.com.pa
+50766150060
+5073965060

Fotos

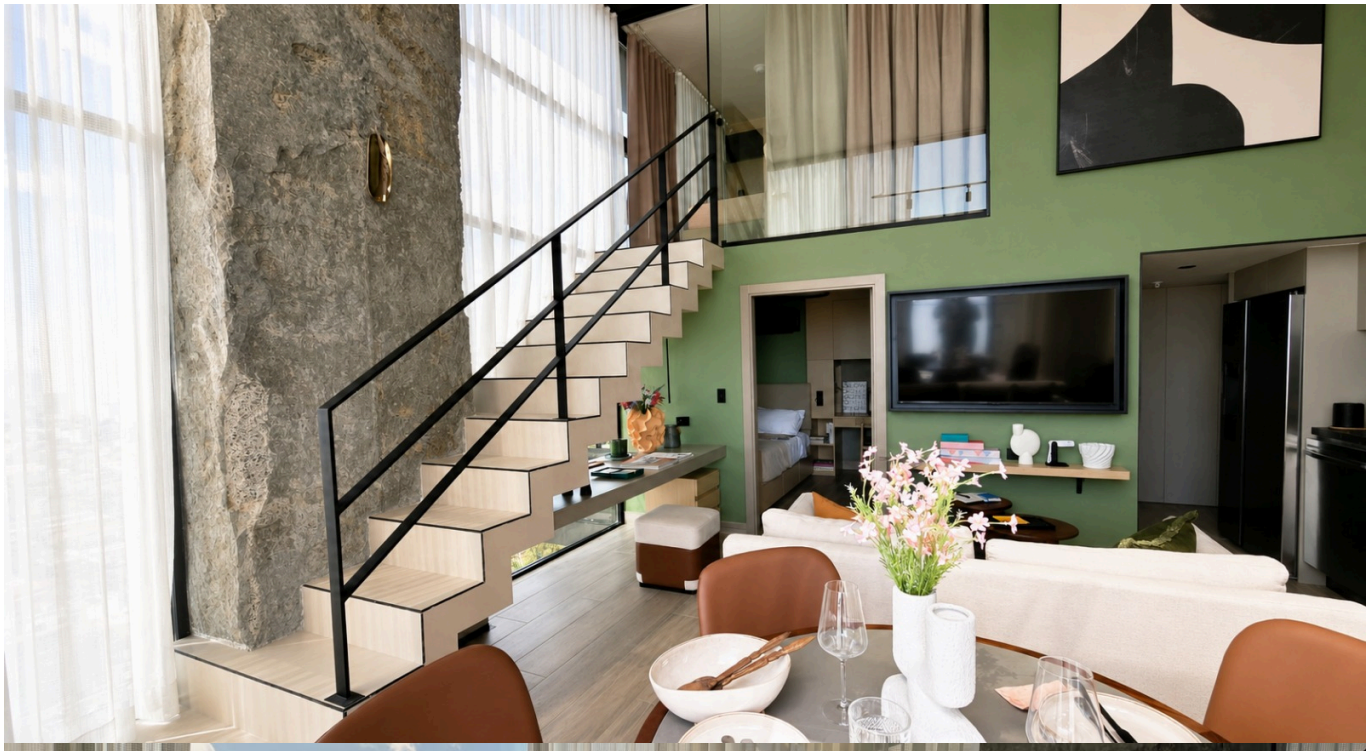
















1974








ROWERG
ROWERG
WELLFIT
WELLFIT


GAME ON











