Venta de Apartamento en Carrasquilla, PH Premium, 69m2

Descripción

Ubicación: Carrasquilla, San Francisco
Edificio: Premium
Metraje: 69m2
Descripción:
• 2 recámaras
• 2 baños completos
• Sala – comedor
• Cocina
• Área de lavandería
• 1 estacionamiento
• Cuota de mantenimiento $172.00 mensual

Descripción del edificio:
• Lobby
• Seguridad 24 horas
• Servicio de conserje
• Estacionamientos para visitas
• Tanque de reserva de agua
• Planta eléctrica para áreas comunes
• Área Social con gimnasio, piscina, salón de fiesta y parque de niños
• Cuenta con 2 locales comerciales en la PB una farmacia y un supermercado de conveniencia
• Cerca de escuelas, estaciones de combustible y vías de fácil acceso
• Cerca de Parque Omar (acceso peatonal por calle contigua)

Precio de venta: $140,000.00
Precio x m2: $2,029.00

ID de Propiedad	APANZ23.7.26.1
Área de Terreno	mt^2
Área de Construcción	69 mt^2
Precio	140,000.00
Precio por Área	2,029.00
Cuartos	2
Baños	2
Estacionamientos	1

Ubicación

Agente



Zuleyma Montenegro

+50768184534 (Llamar)
+50768184534 (WhatsApp)
info@imperial.com.pa
+50768184534
+50766150060

Fotos



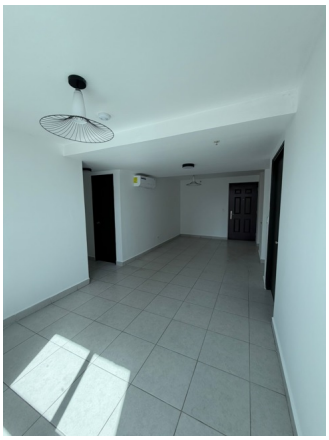



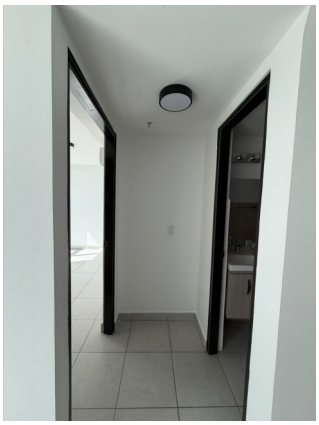












PREMIUM