

Terreno en Isla Verde, Colón, 4,041m²

Descripción



Ubicación: Calle Bella Vista, en el sector de Isla Verde, corregimiento de San Juan, distrito y provincia de Colón

Metraje: 4,040.77m²

Descripción:

- Aprox., a 5km de la carretera Transístmica a la altura del sector #20, corregimiento de San Juan
- Topografía y forma irregular, con área semiplanas en su parte frontal y suaves pendientes descendentes en su parte posterior
- Colinda con el Lago Alajuela (Madden)
- Cubierto con maleza, árboles y arbustos propios del área
- La propiedad se ubica en una zona residencial rural campestre
- Con acceso a servicios e infraestructura pública: calle de tierra, tendido eléctrico y acueducto

Precio de venta: \$90,000.00

Precio x m²: \$23.00

Land in Isla Verde, Colon, 4,041m²

Location: Bella Vista Street, in the Isla Verde sector, district of San Juan, district and province of Colón

Footage: 4,040.77m²

Description:

- Approx., 5km from the Transístmica highway at sector #20, corregimiento de San Juan
- Irregular topography and shape, with semi-flat areas on the front and gentle downward slopes on the back.
- Adjoins Lake Alajuela (Madden)
- Covered with weeds, trees and bushes typical of the area
- The property is located in a rural residential area
- With access to services and public infrastructure: dirt road, power line and aqueduct

Sale Price: \$90,000.00

Price x m²: \$23.00

ID de Propiedad	TCOL10.3.22
Área de Terreno	4040.77 mt ²
Precio	90,000.00
Precio por Área	23.00

Ubicación



Agente



Jose Manuel Varela

[+50766150060 \(Llamar\)](tel:+50766150060)

[+50766150060 \(WhatsApp\)](whatsapp://send?text=+50766150060)

jose@imperial.com.pa

+50766150060

+5073965060

Fotos





















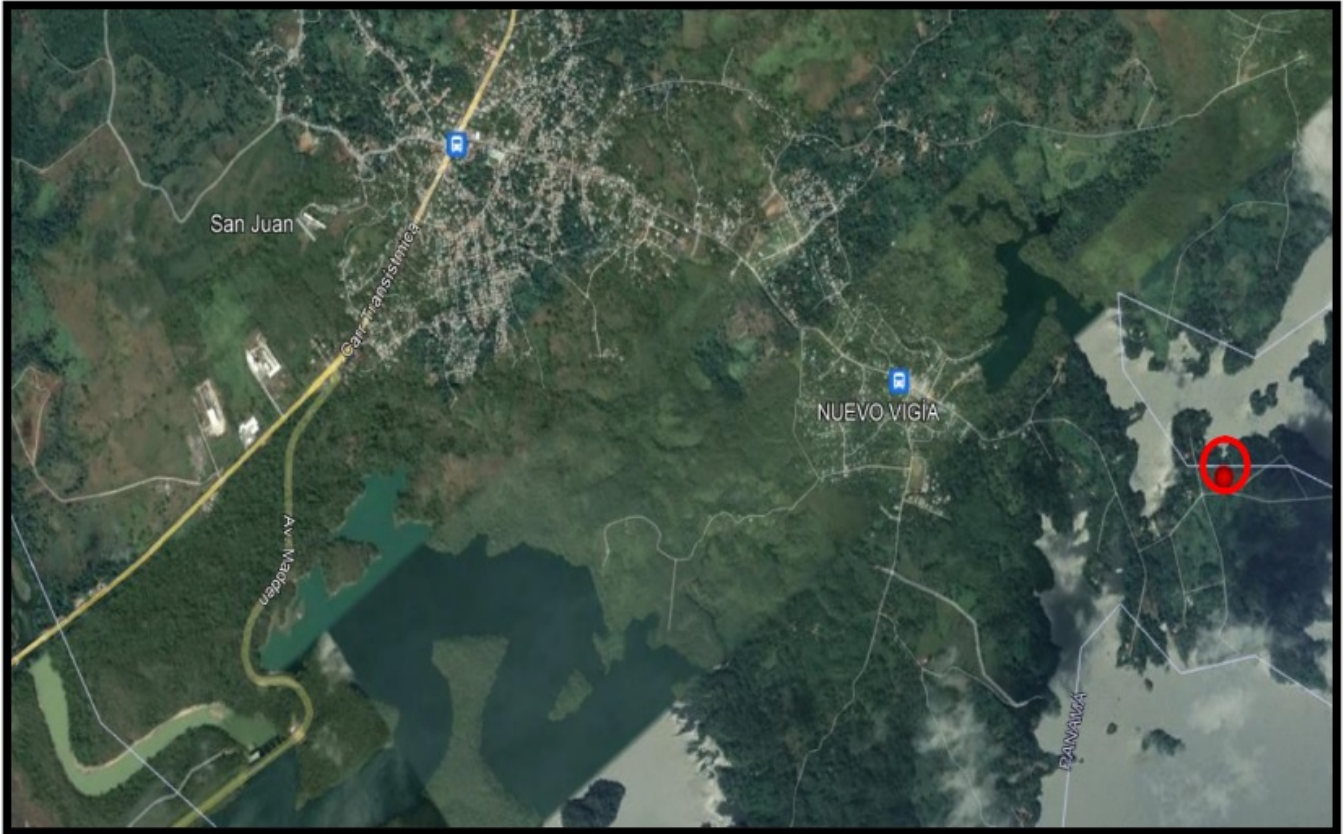

Plano Esquemático sin Escala
PROPIEDAD AVALUADA



 Plano Esquemático sin Escala
PROPIEDAD AVALUADA