

## Terreno en Coronado, Las Lajas, 6,390m<sup>2</sup>

### Descripción



Ubicación: Coronado, Las Lajas, Panamá Oeste

Metraje: 6,389.99m<sup>2</sup>

Descripción:

- Topografía plana
- A orilla de calle asfaltada
- Facilidad de los servicios básicos (agua, luz, telefonía)
- Perímetro cercado

Precio de venta: \$500,000.00

Precio x m<sup>2</sup>: \$78.25

-----

Land in Coronado, Las Lajas, 6,390m<sup>2</sup>

Location: Coronado, Las Lajas, West Panama

Footage: 6,389.99m<sup>2</sup>

Description:

- Flat topography
- At the edge of paved road
- Ease of basic services (water, electricity, telephony)
- Perimeter fence

Sale Price: \$500,000.00

Price x m<sup>2</sup>: \$78.25

<b>ID de Propiedad</b>	<a href="#">TPANO25.2.22</a>
<b>Área de Terreno</b>	6389.99 mt <sup>2</sup>
<b>Precio</b>	500,000.00
<b>Precio por Área</b>	78.25

## Ubicación



## Agente

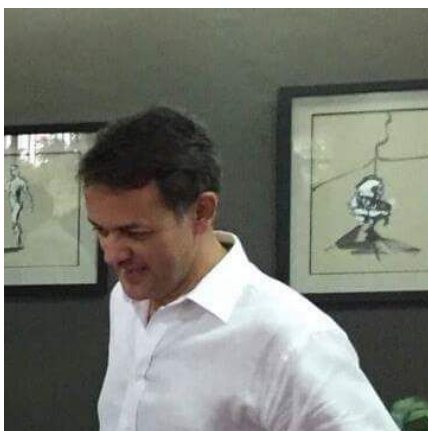

### Sergio Diaz

[+50766169561 \(Llamar\)](tel:+50766169561)

[+50766169561 \(WhatsApp\)](whatsapp://send?text:+50766169561)

[sergio@imperial.com.pa](mailto:sergio@imperial.com.pa)

+50766169561

+5073965060

## Fotos







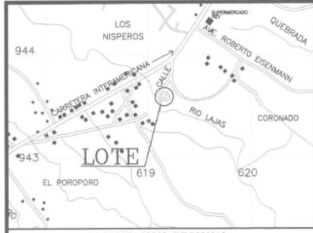

LOCALIZACION REGIONAL  
ESCALA 1=25,000



DETALLE DE AMARRE  
ESCALA 1=2,500

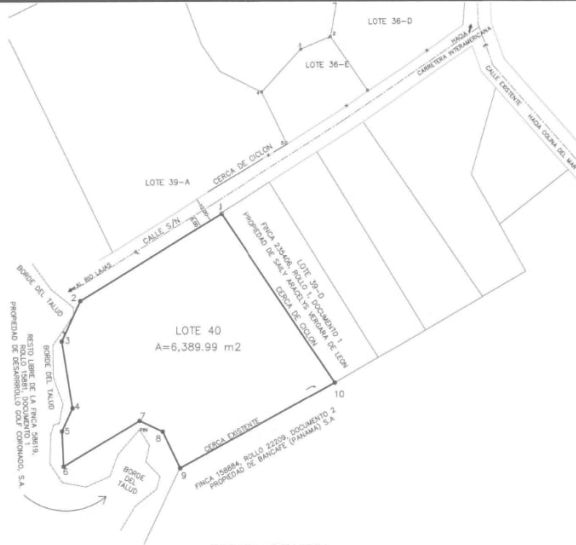

ESCALA GRAFICA

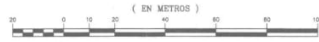

1 : 1000

DATOS DE CAMPO LOTE N° 40		
EST.	DIST.	RUMBOS
1 - 2	65.03	S58°34'53"W
2 - 3	17.31	S24°58'51"W
3 - 4	26.76	S09°06'13"E
4 - 5	9.99	S24°33'18"W
5 - 6	13.83	S02°39'06"E
6 - 7	34.76	N59°03'55"E
7 - 8	9.99	S64°45'22"E
8 - 9	15.91	S25°36'01"E
9 - 10	69.56	N61°08'23"E
10 - 1	79.69	N33°59'30"W
A=6,389.99 m2		

**DETALLE DE AREAS**

AREA INSCRITA DE LA FINCA 58619= 39HAS+ 9159.8449m<sup>2</sup>  
 AREA SEGREGADA DEL LOTE N° 40= 0HAS+ 6.389.99 m<sup>2</sup>  
 RESTO LIBRE DE LA FINCA 58619= 39HAS+ 2.769.8549m<sup>2</sup>

**NOTAS**

- TODOS LOS PUNTOS ESTAN DEBIDAMENTE MONUMENTADOS.
- CON VARILLA DE ACERO Y CONCRETO.
- EL NORTE ES MAGNETICO.
- PLANO DE REFERENCIA : N° 83-25490.
- PLANO DE LA PARCELACION PLAYA CORONADO.