

## Land for sale in El Valle, El Roble, 1 hectare

### Descripción



Location: entrance to Roble, Valle de Antn, Cocle

Footage: 1 hectare / 10,000m<sup>2</sup>

Description:

- Located on the main street to Macano
- View of the mountains
- Semi undulating topography
- Ease of access to the property
- Access to basic services (well water, electricity, telephone signal)

Sale price: \$220,000.00

Price x m<sup>2</sup>: \$22.00

<b>ID de Propiedad</b>	<a href="#">TCOC.08.03.23</a>
<b>Área de Terreno</b>	10000 mt <sup>2</sup>
<b>Precio</b>	220,000.00
<b>Precio por Área</b>	22.00

## Ubicación



## Agente



### Jose Manuel Varela

[+50766150060 \(Llamar\)](tel:+50766150060)

[+50766150060 \(WhatsApp\)](tel:+50766150060)

[jose@imperial.com.pa](mailto:jose@imperial.com.pa)

+50766150060

+5073965060

## Fotos











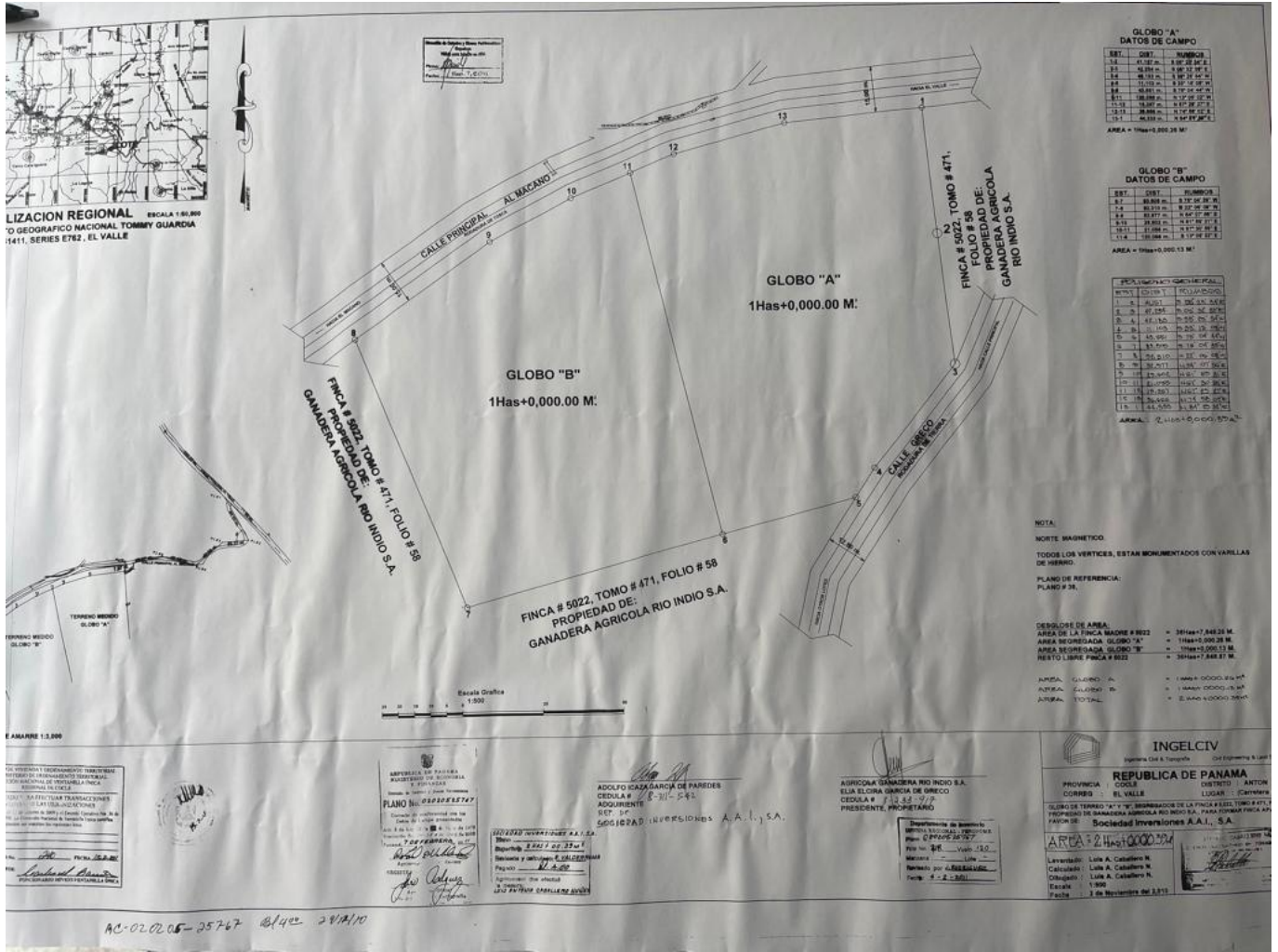

**GLOBO "A"**  
DATOS DE CAMPO

DET.	DIR.	NUMERO
12	42.32 m.	3.10' 02.58" E
13	49.01 m.	1.10' 02.58" E
14	48.74 m.	1.10' 02.58" E
15	47.25 m.	1.10' 02.58" E
16	46.01 m.	1.10' 02.58" E
17	45.00 m.	1.10' 02.58" E
18	43.00 m.	1.10' 02.58" E
19	41.00 m.	1.10' 02.58" E
20	39.00 m.	1.10' 02.58" E
21	37.00 m.	1.10' 02.58" E

AREA = 1Has+0.000.00 M²

**GLOBO "B"**  
DATOS DE CAMPO

DET.	DIR.	NUMERO
1	88.68 m.	3.10' 02.58" E
2	80.00 m.	1.10' 02.58" E
3	80.00 m.	1.10' 02.58" E
4	80.00 m.	1.10' 02.58" E
5	80.00 m.	1.10' 02.58" E
6	80.00 m.	1.10' 02.58" E
7	80.00 m.	1.10' 02.58" E
8	80.00 m.	1.10' 02.58" E
9	80.00 m.	1.10' 02.58" E
10	80.00 m.	1.10' 02.58" E

AREA = 1Has+0.000.00 M²

RECOMENDACIONES QUE REQUIEREN ATENCION

NUM.	DESCRIPCION	VALOR	FECHA
1	...	...	...
2	...	...	...
3	...	...	...
4	...	...	...
5	...	...	...
6	...	...	...
7	...	...	...
8	...	...	...
9	...	...	...
10	...	...	...
11	...	...	...
12	...	...	...
13	...	...	...
14	...	...	...
15	...	...	...
16	...	...	...
17	...	...	...
18	...	...	...
19	...	...	...
20	...	...	...

AREA = 2.116+0.000.00 M²

NOTA:  
NORTE MAGNETICO.  
TODOS LOS VERTICES, ESTAN MONUMENTADOS CON VALLAS DE MIERDO.  
PLANO DE REFERENCIA:  
PLANO # 38.

DETALLE DE AREA:  
AREA DE LA FINCA MAOR # 822 = 34Has+7.843.23 M.  
AREA DE OROCO GLOBO "A" = 1Has+0.000.00 M.  
AREA DE OROCO GLOBO "B" = 1Has+0.000.00 M.  
RETO LIBRE FINCA # 822 = 34Has+7.843.27 M.

AREA GLOBO "A" = 1Has+0.000.00 M²  
AREA GLOBO "B" = 1Has+0.000.00 M²  
AREA TOTAL = 2.116+0.000.00 M²

AC-020205-05767  
201402 20/11/10



REPUBLICA DE PANAMA  
SECRETARIA DE FISCALIA  
AGENCIAS DE REGISTRO Y GUBERNACION  
PLANO INGENIERIA  
INGENIERO: J. J. J. J.

ADOLFO CASAGARRA DE PAREDES  
CEDULA # 8-211-543  
ADQUIRENTE  
SOCIEDAD INVERSIONES A.A.I. S.A.

AGRICOLA GANADERA RIO INDIO S.A.  
ELIA ELORZA GARCIA DE OROCO  
CEDULA # 7-13-63-777  
PRESIDENTE, PROPIETARIO

Desarrollado por Ingeniero  
INGENIERO INGENIERIA  
Plano: P-1045-2017  
Fecha: 2017-10-20

**INGELCIV**  
Inglaterra Oca B. Torrijos

**REPUBLICA DE PANAMA**  
PROVINCIA: COGLE, DISTRITO: ANTON  
CORREG: EL VALLE, LUGAR: CATINWA

TERRENO DE TITULO # 174, UBICACIONES DE LA FINCA # 5022, TOMO # 471, FOLIO # 58 Y 59, PROPIEDAD DE GANADERA AGRICOLA RIO INDIO S.A., PARA OROCO FINCA # 822, PLAN DE REFERENCIA: PLANO # 38.

AREA = 2.116+0.000.00 M²

Leyenda: Lita A. Cabellero N.  
Calculado: Lita A. Cabellero N.  
Dibujado: Lita A. Cabellero N.  
Escala: 1:300  
Fecha: 2 de Noviembre del 2017



