

Finca en Los Algarrobos, Chiriquí, 6 hectáreas

Descripción



Ubicación: a orillas de la nueva carretera David – Boquete, en el sector de Los Algarrobos, provincia de Chiriquí

Superficie: 6 hectáreas (60,000m²) + 9,783.58m² = 69,783.58

Descripción:

- Ubicada a sólo 5 minutos de David y del Federal Mall
- 605.57mts de frente a carretera
- Zonificación comercial
- Topografía plana
- Energía trifásica
- Titulada y registrada en el Registro Público
- Ideal para una ciudad hospitalaria, ciudad universitaria, Restaurantes, Galeras, cuarto frío, gasolinera tipo VA & VEN, para un supermercado, centro de convenciones, centro comercial, etc.

Precio de venta: \$4,200,000.00

Precio x m²: \$60.00

Farm in Los Algarrobos, Chiriqui, 6 hectares

Location: on the shores of the new David - Boquete highway, in the Los Algarrobos sector, Chiriqui province

Area: 6 hectares (60,000m²) + 9,783.58m² = 69,783.58

Description:

- Located just 5 minutes from David and the Federal Mall
- 605.57mts facing the road
- Commercial zoning
- Flat topography
- Three-phase power
- Titled and registered in the Public Registry
- Ideal for a hospital city, university city, Restaurants, Galeras, cold room, VA & VEN type gas station, for a supermarket, convention center, shopping center, etc.

Sale price: \$ 4,200,000.00

Price x m²: \$ 60.00

ID de Propiedad	FCHI13.10.21
Área de Terreno	69783.58 mt ²
Precio	4,200,000.00
Precio por Área	60.00

Ubicación



Agente

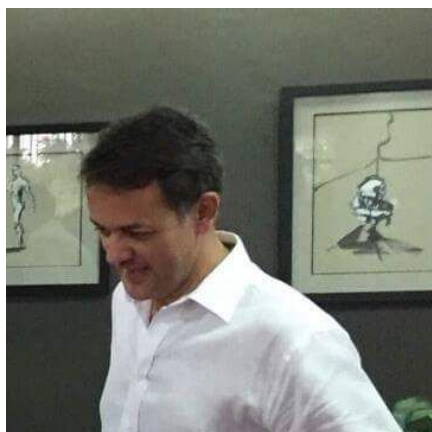

Sergio Diaz

[+50766169561 \(Llamar\)](tel:+50766169561)

[+50766169561 \(WhatsApp\)](whatsapp://send?phone=50766169561)

sergio@imperial.com.pa

+50766169561

+5073965060

Fotos





















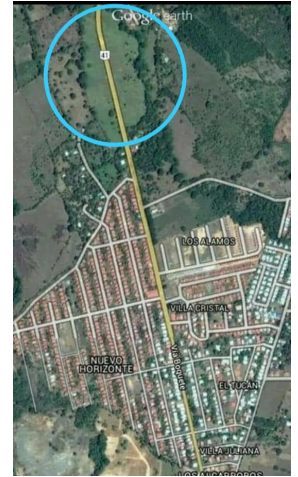

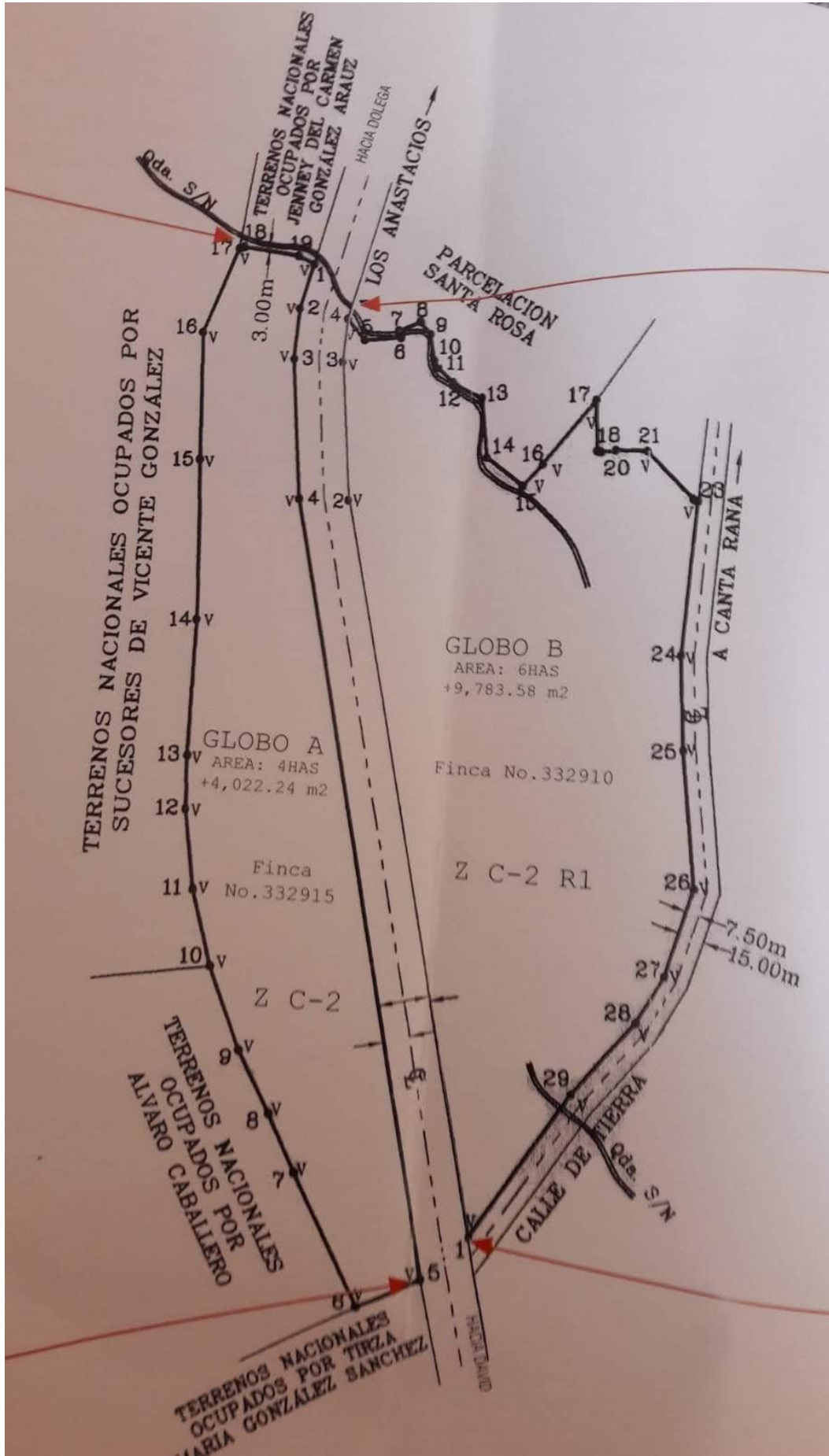

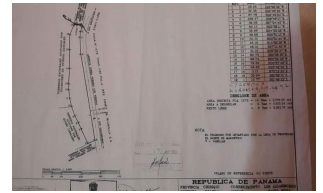

DATOS DE CAMPO		
EST.	DEPT.	SECCIONES
1	1	1
2	2	2
3	3	3
4	4	4
5	5	5
6	6	6
7	7	7
8	8	8
9	9	9
10	10	10
11	11	11
12	12	12
13	13	13
14	14	14
15	15	15
16	16	16
17	17	17
18	18	18
19	19	19
20	20	20
21	21	21
22	22	22
23	23	23
24	24	24
25	25	25
26	26	26
27	27	27
28	28	28
29	29	29
30	30	30
31	31	31
32	32	32
33	33	33
34	34	34
35	35	35
36	36	36
37	37	37
38	38	38
39	39	39
40	40	40
41	41	41
42	42	42
43	43	43
44	44	44
45	45	45
46	46	46
47	47	47
48	48	48
49	49	49
50	50	50
51	51	51
52	52	52
53	53	53
54	54	54
55	55	55
56	56	56
57	57	57
58	58	58
59	59	59
60	60	60
61	61	61
62	62	62
63	63	63
64	64	64
65	65	65
66	66	66
67	67	67
68	68	68
69	69	69
70	70	70
71	71	71
72	72	72
73	73	73
74	74	74
75	75	75
76	76	76
77	77	77
78	78	78
79	79	79
80	80	80
81	81	81
82	82	82
83	83	83
84	84	84
85	85	85
86	86	86
87	87	87
88	88	88
89	89	89
90	90	90
91	91	91
92	92	92
93	93	93
94	94	94
95	95	95
96	96	96
97	97	97
98	98	98
99	99	99
100	100	100

C/182470
A=2467978192

RESUMEN DE AREA

AREA INSCRITA PCA 1172 - 14 Has = 2,376.00 m²
 AREA A SEGUIR - 8 Has = 2,783.58 m²
 TOTAL LIBRE - 7 Has = 2,580.42 m²

NOTA
 EL POLIGONO FUE LEVANTADO POR LA LINEA DE PROPIEDAD
 EL NORTE ES VAGNERO
 V = VARIILLAS

*PLANO DE REFERENCIA NO EXISTE

REPUBLICA DE PANAMA
 Ministerio de Recursos y Planificación
 DIRECCION DE CATASTRO Y
 SERVICIO FUNDIARIO
 Oficina Regional de Colón

Forma No-04-07-08-21477

Escala de Contabilidad con los
 Datos de Anteriores Inscripciones

Medida en M² de 0 a 10000 m²
 del 00.000 m² al 10.000 m²

Fecha: 24-08-PT-2010

REGISTRADO

ALAMSIKO S.A.
 FICHA 28480 ROLLO 4180 TERCER 20

AREA: 8 Has + 2,783.58 m²

LEVANTADO	REVISADO
Dada Ortiz	Dada Ortiz
CALCULADO	FECHA
Dada Ortiz	Julio de 2010
DISEÑADO	ESCALA
Ruth Espinosa	1:1000

REPUBLICA DE PANAMA
 PROVINCIA CHIRIQUI CORREGIMIENTO LOS ALGARROBOS
 DISTRITO DOLEGA LUGAR SANTA ROSA

GLOBO DE TERRENO A SEGREGAR DE LA FINCA 1172
 TOMO 1120 POLIO 362 PROPIEDAD DE ALAMSIKO, S.A
 PARA:
ALAMSIKO, S.A.
 FICHA 28480 ROLLO 4180 TERCER 20

DADO A OBTENER
 Escala de Contabilidad con los
 Datos de Anteriores Inscripciones
 LECTURA de 00.000 m² al 10.000 m²

Fecha: 24-08-PT-2010