Casa en el Valle de Antón, 5 recamaras, 500m2 construcción,

Descripción

Casa en el Valle de Antón,
Ubicación en la calle los Guayacanes – entrada a la urbanización Aires del Gaital.
terreno de 2,000m2
Construcción de 500m2
Tiene 5 recamaras
1- recamara con baño incluido
2 baños completos
1/2 baño
Televisores en todas las recamaras
Aire acondicionado en todas las recamaras
Agua caliente
Wifi
Cable
Capacidad para 10 personas
Terraza
Gazebo
Asador
lavandería
amplio jardín, y se incluye un personal para mantenimiento del jardín
Capacidad para 15 personas
Alquileres de hasta dos semanas

Renta por fines de semana: $450.00 (por noche)

House in El Valle de Antón, 5 bedrooms, 500m2 construction

Location on Los Guayacanes street - entrance to the Aires del Gaital urbanization.
2,000m2 of land
500m2 of construction
It has 5 bedrooms.
1- bedroom with bathroom included.
2 full bathrooms
1/2 bath

Televisions in all bedrooms
Air conditioning in all bedrooms
Hot water
Wifi
Cable
Capacity for 10 people
Terrace
Gazebo
Spit
laundry
large garden and includes a staff for garden maintenance
Capacity for 15 people
Rentals up to two weeks

Rent for just weekend: $450.00 (per night)

ID de Propiedad	CC26.01.21
Área de Terreno	2000 mt^2
Área de Construcción	500 mt^2
Precio	3,500.00
Precio por Área	9.00
Cuartos	5
Baños	3
Estacionamientos	5

Ubicación

Agente



Jose Manuel Varela

+50766150060 (Llamar)
+50766150060 (WhatsApp)
jose@imperial.com.pa
+50766150060
+5073965060

Fotos
























BILLIARD SALOON









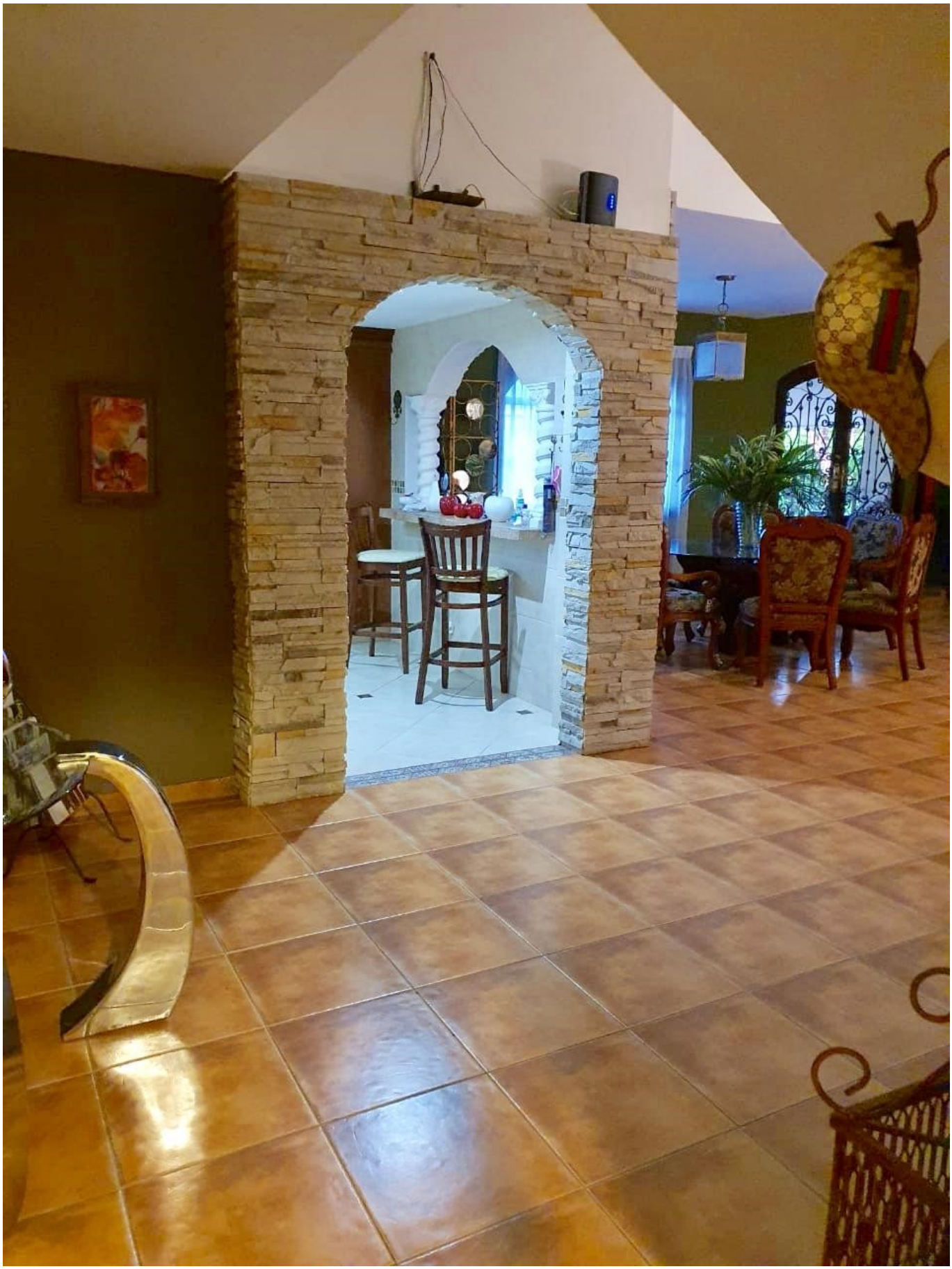










NASDAQ









