Alquiler de Apartamento en Santa Clara PH Santa Clara Residences

Descripción

Ubicación: Santa Clara, Antón, Coclé
Edificio: Santa Clara Residences
Metraje: 155m2
Descripción del apartamento:
• Frente al mar
• Completamente amoblado
• 3 recámaras
• 3 baños
• Sala-comedor
• Balcón
• Cocina abierta
• Cuarto y baño de empleada
• Lavandería
• 1 estacionamiento

Descripción del edificio:
• Lobby
• Planta Eléctrica Total
• Tanque de Reserva de Agua
• Seguridad. 24 horas
• Control de acceso
• Áreas sociales con diferentes amenidades:
- Gimnasio
- Piscina
- Salón de juegos, Karaoke, Poker room
- Cine
- Piano Bar
- Vapor
- Terrazas
- Área de BBQ
- Parque Infantil
- Playa privada

• Estacionamientos para visitas
• La seguridad y el mantenimiento son de primera clase. Hay armonía en el entorno y los vecinos son de alto nivel
• Una de las mejoras playas de toda el área desarrollada del pacifico, muy tranquila, transparente, y un excelente vecindario. Es uno de los mejores proyectos del área.
• Una vista al Peñón -isla-

Precio de alquiler: $1,800.00

ID de Propiedad	ACOC18.3.22
Área de Terreno	2000 mt^2
Área de Construcción	155 mt^2
Precio	1,800.00
Precio por Área	11.60
Cuartos	3
Baños	3
Estacionamientos	1

Ubicación

Agente

Jose Manuel Varela

+50766150060 (Llamar)
+50766150060 (WhatsApp)
jose@imperial.com.pa
+50766150060
+5073965060

Fotos

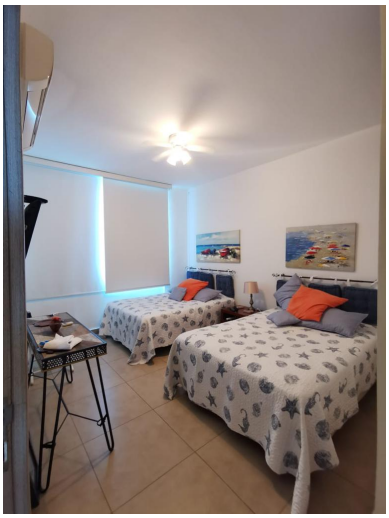

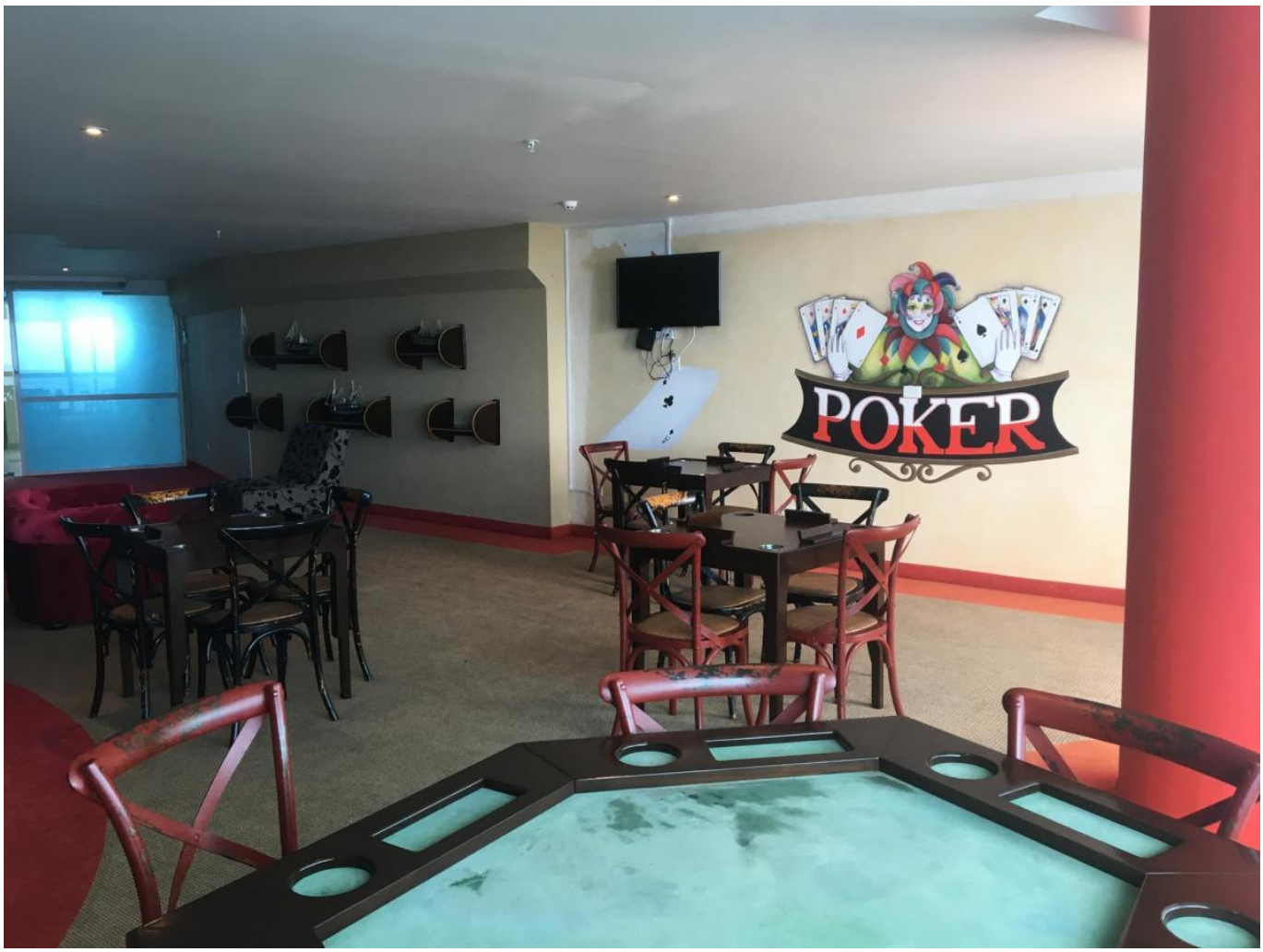
POKER